

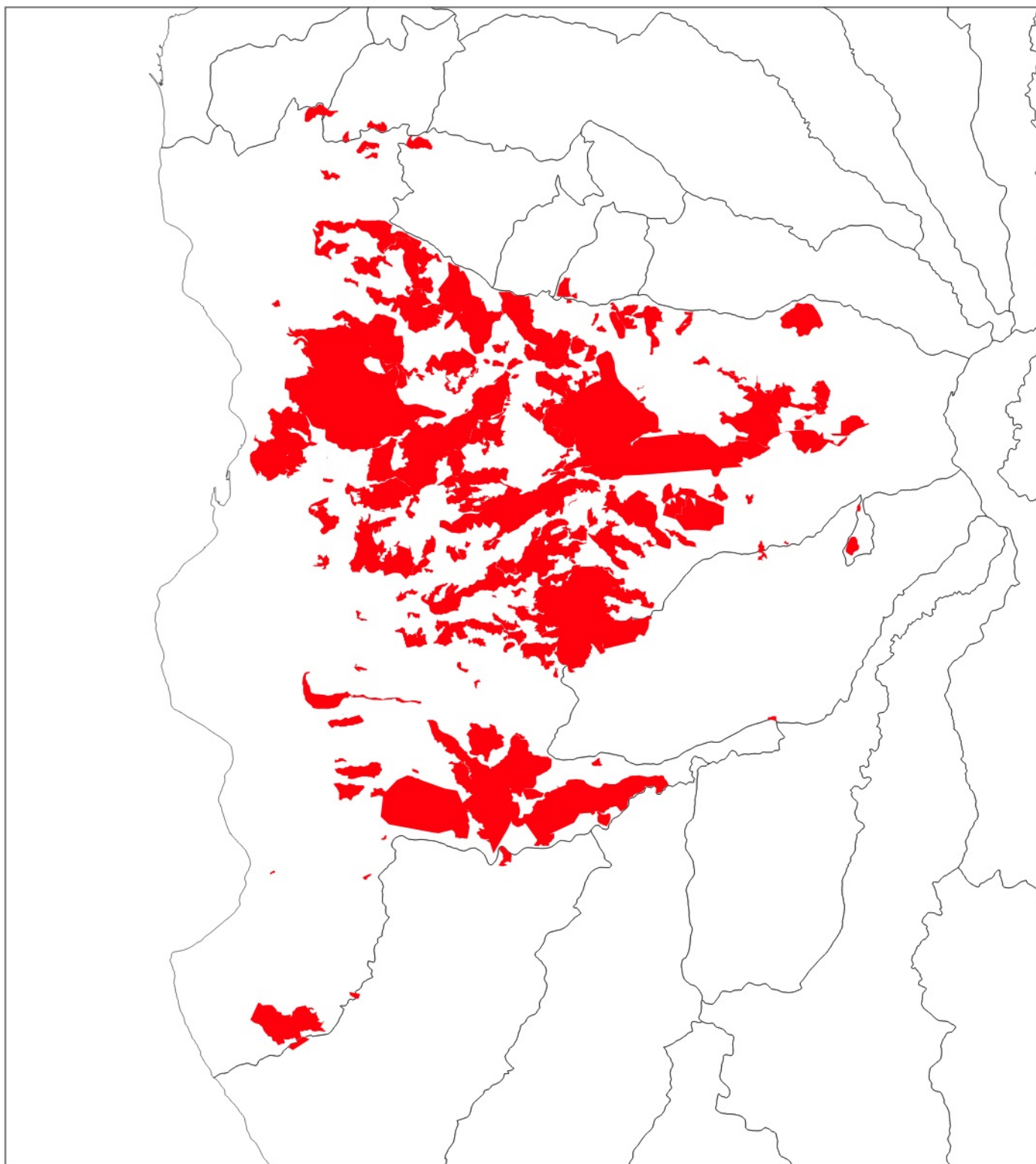

Schede soprassuoli vincolati



Redatto da
Pian. Terr. Antonino Randazzo Calabrese

Il Responsabile del Procedimento
Arch. Alberto Di Mare

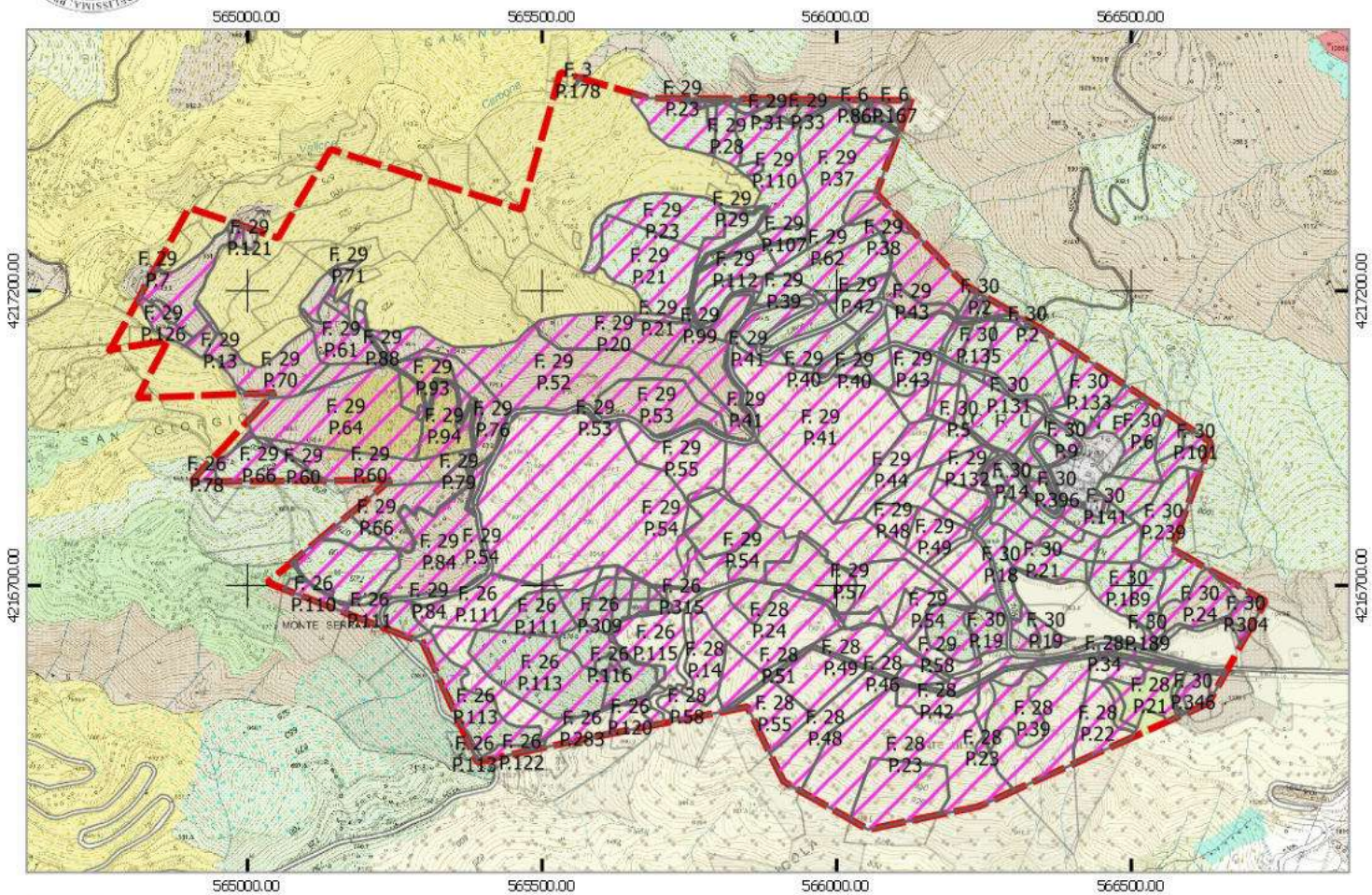

Legenda

- Aree incendi
- Soprassuoli vincolati

Tipologia di soprassuolo

- Aree con vegetazione rada
- Boschi di conifere
- Boschi di latifoglie
- Boschi misti di conifere e latifoglie
- Cespuglieti e arbusteti
- Colture temporanee associate a colture permanenti
- Oliveti
- Tessuto Discontinuo(extraurbano)

Dati Scheda Incendio

Numero scheda: 01 Comune: Reggio Calabria Località: MONTE ULIS

Data Incendio: 02/08/2021 Data rilievo: 04/08/2021 Ora evento:

Vincoli L.353/2000 "Legge-quadro in materia di incendi boschivi", art. 10

Termine divieto di rimboschimento e di ingegneria ambientale: 02/08/2026

Termine divieto edificazione e realizzazione strutture e infrastrutture, pascolo e caccia (solo aree boscate): 02/08/2031

Termine divieto mutamento destinazione di uso. Termine obbligo di certificazione vincolo atti di compravendita: 02/08/2036

Sez.	Sez. Urb.	Foglio	Particella	Sup. Particella	Sup. Vincolata	Classe CLC	Descrizione CLC	PR.G.
B	CAT	26	110	12571	252	311	Boschi di latifoglie	E
B	CAT	26	110	12571	2130	322	Cespuglieti e arbusteti	E
B	CAT	26	111	33819	3006	312	Boschi di conifere	E
B	CAT	26	111	33819	452	311	Boschi di latifoglie	E
B	CAT	26	111	33819	2060	322	Cespuglieti e arbusteti	E
B	CAT	26	111	33819	11376	333	Aree con vegetazione rada	E
B	CAT	26	111	33819	7550	312	Boschi di conifere	E
B	CAT	26	113	72276	11782	333	Aree con vegetazione rada	E
B	CAT	26	113	72276	22130	312	Boschi di conifere	E
B	CAT	26	113	72276	11965	312	Boschi di conifere	E
B	CAT	26	113	72276	79	312	Boschi di conifere	E
B	CAT	26	114	1838	600	333	Aree con vegetazione rada	E
B	CAT	26	114	1838	1238	312	Boschi di conifere	E
B	CAT	26	115	10542	9973	333	Aree con vegetazione rada	E
B	CAT	26	115	10542	569	312	Boschi di conifere	E
B	CAT	26	116	10296	463	333	Aree con vegetazione rada	E
B	CAT	26	116	10296	9833	312	Boschi di conifere	E
B	CAT	26	117	36	36	312	Boschi di conifere	E
B	CAT	26	118	842	842	312	Boschi di conifere	E
B	CAT	26	119	314	25	312	Boschi di conifere	E
B	CAT	26	119	314	289	333	Aree con vegetazione rada	E
B	CAT	26	120	4805	2754	333	Aree con vegetazione rada	E
B	CAT	26	120	4805	310	312	Boschi di conifere	E
B	CAT	26	121	11043	659	333	Aree con vegetazione rada	E
B	CAT	26	122	1691	0	333	Aree con vegetazione rada	E
B	CAT	26	123	1429	283	333	Aree con vegetazione rada	E
B	CAT	26	25	22035	202	311	Boschi di latifoglie	E
B	CAT	26	25	22035	9	322	Cespuglieti e arbusteti	E
B	CAT	26	283	6238	3900	333	Aree con vegetazione rada	E
B	CAT	26	283	6238	44	312	Boschi di conifere	E
B	CAT	26	284	8310	12	333	Aree con vegetazione rada	E
B	CAT	26	307	4413	2058	333	Aree con vegetazione rada	E
B	CAT	26	307	4413	2355	312	Boschi di conifere	E
B	CAT	26	308	896	119	333	Aree con vegetazione rada	E
B	CAT	26	308	896	777	312	Boschi di conifere	E
B	CAT	26	309	2244	2244	312	Boschi di conifere	E
B	CAT	26	310	1446	444	333	Aree con vegetazione rada	E
B	CAT	26	310	1446	1001	312	Boschi di conifere	E
B	CAT	26	311	1220	1135	312	Boschi di conifere	E
B	CAT	26	311	1220	85	333	Aree con vegetazione rada	E
B	CAT	26	312	1023	140	333	Aree con vegetazione rada	E
B	CAT	26	312	1023	883	312	Boschi di conifere	E
B	CAT	26	313	719	387	312	Boschi di conifere	E
B	CAT	26	313	719	332	333	Aree con vegetazione rada	E
B	CAT	26	314	790	104	333	Aree con vegetazione rada	E
B	CAT	26	314	790	687	312	Boschi di conifere	E
B	CAT	26	315	1863	109	312	Boschi di conifere	E

Sez.	Sez. Urb.	Foglio	Particella	Sup. Particella	Sup. Vincolata	Classe CLC	Descrizione CLC	PR.G.
B	CAT	26	315	1863	1753	333	Aree con vegetazione rada	E
B	CAT	26	78	13092	794	311	Boschi di latifoglie	E
B	CAT	26	80	14940	45	311	Boschi di latifoglie	E
B	CAT	26	81	4241	97	311	Boschi di latifoglie	E
B	CAT	28	13	20157	14967	333	Aree con vegetazione rada	E
B	CAT	28	14	7700	7700	333	Aree con vegetazione rada	E
B	CAT	28	21	11661	2843	333	Aree con vegetazione rada	E
B	CAT	28	21	11661	7245	313	Boschi misti di conifere e latifoglie	E
B	CAT	28	21	11661	1219	322	Cespuglieti e arbusteti	E
B	CAT	28	22	15353	7554	333	Aree con vegetazione rada	E
B	CAT	28	22	15353	1400	313	Boschi misti di conifere e latifoglie	E
B	CAT	28	23	153587	38017	333	Aree con vegetazione rada	E
B	CAT	28	23	153587	511	311	Boschi di latifoglie	E
B	CAT	28	24	23382	23382	333	Aree con vegetazione rada	E
B	CAT	28	24	23382	4879	311	Boschi di latifoglie	E
B	CAT	28	34	958	108	333	Aree con vegetazione rada	E
B	CAT	28	34	958	751	313	Boschi misti di conifere e latifoglie	E
B	CAT	28	34	958	98	322	Cespuglieti e arbusteti	E
B	CAT	28	35	1964	819	313	Boschi misti di conifere e latifoglie	E
B	CAT	28	35	1964	9	322	Cespuglieti e arbusteti	E
B	CAT	28	35	1964	423	333	Aree con vegetazione rada	E
B	CAT	28	36	1547	969	313	Boschi misti di conifere e latifoglie	E
B	CAT	28	36	1547	39	322	Cespuglieti e arbusteti	E
B	CAT	28	36	1547	539	333	Aree con vegetazione rada	E
B	CAT	28	37	1272	1272	333	Aree con vegetazione rada	E
B	CAT	28	38	2806	17	322	Cespuglieti e arbusteti	E
B	CAT	28	38	2806	2135	333	Aree con vegetazione rada	E
B	CAT	28	39	39262	30847	333	Aree con vegetazione rada	E
B	CAT	28	39	39262	8700	311	Boschi di latifoglie	E
B	CAT	28	40	695	695	333	Aree con vegetazione rada	E
B	CAT	28	41	1459	1459	333	Aree con vegetazione rada	E
B	CAT	28	42	5003	5003	333	Aree con vegetazione rada	E
B	CAT	28	43	190	190	333	Aree con vegetazione rada	E
B	CAT	28	44	82	82	333	Aree con vegetazione rada	E
B	CAT	28	45	1795	1795	333	Aree con vegetazione rada	E
B	CAT	28	46	307	307	333	Aree con vegetazione rada	E
B	CAT	28	47	3449	3449	333	Aree con vegetazione rada	E
B	CAT	28	48	18714	12501	333	Aree con vegetazione rada	E
B	CAT	28	49	1158	1158	333	Aree con vegetazione rada	E
B	CAT	28	50	6129	6129	333	Aree con vegetazione rada	E
B	CAT	28	51	503	503	333	Aree con vegetazione rada	E
B	CAT	28	52	9433	9433	333	Aree con vegetazione rada	E
B	CAT	28	53	574	558	333	Aree con vegetazione rada	E
B	CAT	28	54	4789	4789	333	Aree con vegetazione rada	E
B	CAT	28	55	11989	7709	333	Aree con vegetazione rada	E
B	CAT	28	56	633	6	333	Aree con vegetazione rada	E
B	CAT	28	58	8649	3349	333	Aree con vegetazione rada	E

Sez.	Sez. Urb.	Foglio	Particella	Sup. Particella	Sup. Vincolata	Classe CLC	Descrizione CLC	PR.G.
B	CAT	29	100	2969	18	311	Boschi di latifoglie	E
B	CAT	29	100	2969	2951	322	Cespuglieti e arbusteti	E
B	CAT	29	101	158	158	311	Boschi di latifoglie	E
B	CAT	29	102	290	248	322	Cespuglieti e arbusteti	E
B	CAT	29	103	1327	1327	311	Boschi di latifoglie	E
B	CAT	29	104	3541	3541	311	Boschi di latifoglie	E
B	CAT	29	105	1673	1673	311	Boschi di latifoglie	E
B	CAT	29	106	9013	9004	322	Cespuglieti e arbusteti	E
B	CAT	29	107	1707	1707	311	Boschi di latifoglie	E
B	CAT	29	108	304	304	311	Boschi di latifoglie	E
B	CAT	29	109	1797	1797	311	Boschi di latifoglie	E
B	CAT	29	110	18639	16670	311	Boschi di latifoglie	E
B	CAT	29	110	18639	356	322	Cespuglieti e arbusteti	E
B	CAT	29	111	516	516	311	Boschi di latifoglie	E
B	CAT	29	112	5502	5502	311	Boschi di latifoglie	E
B	CAT	29	121	17528	715	322	Cespuglieti e arbusteti	E
B	CAT	29	122	20183	524	322	Cespuglieti e arbusteti	E
B	CAT	29	123	9777	1012	322	Cespuglieti e arbusteti	E
B	CAT	29	124	12788	9651	322	Cespuglieti e arbusteti	E
B	CAT	29	125	1713	1492	322	Cespuglieti e arbusteti	E
B	CAT	29	126	4648	2568	322	Cespuglieti e arbusteti	E
B	CAT	29	127	728	728	322	Cespuglieti e arbusteti	E
B	CAT	29	128	2417	8	322	Cespuglieti e arbusteti	E
B	CAT	29	13	11416	1573	322	Cespuglieti e arbusteti	E
B	CAT	29	132	4991	18	311	Boschi di latifoglie	E
B	CAT	29	132	4991	4630	333	Aree con vegetazione rada	E
B	CAT	29	133	4894	4683	333	Aree con vegetazione rada	E
B	CAT	29	14	1183	19	322	Cespuglieti e arbusteti	E
B	CAT	29	20	30798	13933	322	Cespuglieti e arbusteti	E
B	CAT	29	21	21343	18592	311	Boschi di latifoglie	E
B	CAT	29	21	21343	907	322	Cespuglieti e arbusteti	E
B	CAT	29	23	95140	23049	311	Boschi di latifoglie	E
B	CAT	29	23	95140	0	322	Cespuglieti e arbusteti	E
B	CAT	29	27	529	529	311	Boschi di latifoglie	E
B	CAT	29	28	4188	3670	311	Boschi di latifoglie	E
B	CAT	29	29	1747	413	311	Boschi di latifoglie	E
B	CAT	29	30	786	689	311	Boschi di latifoglie	E
B	CAT	29	31	827	35	311	Boschi di latifoglie	E
B	CAT	29	31	827	792	322	Cespuglieti e arbusteti	E
B	CAT	29	32	695	695	322	Cespuglieti e arbusteti	E
B	CAT	29	33	1353	407	311	Boschi di latifoglie	E
B	CAT	29	33	1353	946	322	Cespuglieti e arbusteti	E
B	CAT	29	34	1615	1604	311	Boschi di latifoglie	E
B	CAT	29	37	28018	22236	311	Boschi di latifoglie	E
B	CAT	29	37	28018	2	322	Cespuglieti e arbusteti	E
B	CAT	29	37	28018	2130	322	Cespuglieti e arbusteti	E
B	CAT	29	38	9630	111	322	Cespuglieti e arbusteti	E

Sez.	Sez. Urb.	Foglio	Particella	Sup. Particella	Sup. Vincolata	Classe CLC	Descrizione CLC	PR.G.
B	CAT	29	38	9630	9519	311	Boschi di latifoglie	E
B	CAT	29	39	4345	3513	311	Boschi di latifoglie	E
B	CAT	29	39	4345	368	311	Boschi di latifoglie	E
B	CAT	29	40	18390	369	333	Aree con vegetazione rada	E
B	CAT	29	40	18390	3713	311	Boschi di latifoglie	E
B	CAT	29	40	18390	8356	311	Boschi di latifoglie	E
B	CAT	29	40	18390	1319	311	Boschi di latifoglie	E
B	CAT	29	40	18390	1402	311	Boschi di latifoglie	E
B	CAT	29	40	18390	6	322	Cespuglieti e arbusteti	E
B	CAT	29	41	50115	1463	311	Boschi di latifoglie	E
B	CAT	29	41	50115	81	311	Boschi di latifoglie	E
B	CAT	29	41	50115	160	311	Boschi di latifoglie	E
B	CAT	29	41	50115	464	322	Cespuglieti e arbusteti	E
B	CAT	29	41	50115	45957	333	Aree con vegetazione rada	E
B	CAT	29	41	50115	151	311	Boschi di latifoglie	E
B	CAT	29	42	10978	31	333	Aree con vegetazione rada	E
B	CAT	29	42	10978	155	322	Cespuglieti e arbusteti	E
B	CAT	29	42	10978	3178	311	Boschi di latifoglie	E
B	CAT	29	42	10978	1627	311	Boschi di latifoglie	E
B	CAT	29	42	10978	2192	311	Boschi di latifoglie	E
B	CAT	29	42	10978	2400	311	Boschi di latifoglie	E
B	CAT	29	43	19175	3114	322	Cespuglieti e arbusteti	E
B	CAT	29	43	19175	3568	333	Aree con vegetazione rada	E
B	CAT	29	43	19175	6270	311	Boschi di latifoglie	E
B	CAT	29	43	19175	5100	311	Boschi di latifoglie	E
B	CAT	29	44	9337	9337	333	Aree con vegetazione rada	E
B	CAT	29	45	4773	4773	333	Aree con vegetazione rada	E
B	CAT	29	47	5409	5401	333	Aree con vegetazione rada	E
B	CAT	29	48	4070	4070	333	Aree con vegetazione rada	E
B	CAT	29	49	6504	6504	333	Aree con vegetazione rada	E
B	CAT	29	50	2676	2676	322	Cespuglieti e arbusteti	E
B	CAT	29	51	248	248	322	Cespuglieti e arbusteti	E
B	CAT	29	52	75882	198	333	Aree con vegetazione rada	E
B	CAT	29	52	75882	38086	322	Cespuglieti e arbusteti	E
B	CAT	29	53	13649	13038	322	Cespuglieti e arbusteti	E
B	CAT	29	53	13649	69	333	Aree con vegetazione rada	E
B	CAT	29	54	130881	19	312	Boschi di conifere	E
B	CAT	29	54	130881	124	312	Boschi di conifere	E
B	CAT	29	54	130881	10613	311	Boschi di latifoglie	E
B	CAT	29	54	130881	149	322	Cespuglieti e arbusteti	E
B	CAT	29	54	130881	128406	333	Aree con vegetazione rada	E
B	CAT	29	55	14934	506	311	Boschi di latifoglie	E
B	CAT	29	55	14934	385	322	Cespuglieti e arbusteti	E
B	CAT	29	55	14934	13473	333	Aree con vegetazione rada	E
B	CAT	29	56	9128	9128	333	Aree con vegetazione rada	E
B	CAT	29	56	9128	8868	311	Boschi di latifoglie	E
B	CAT	29	57	20300	20300	333	Aree con vegetazione rada	E

Sez.	Sez. Urb.	Foglio	Particella	Sup. Particella	Sup. Vincolata	Classe CLC	Descrizione CLC	PR.G.
B	CAT	29	57	20300	10041	311	Boschi di latifoglie	E
B	CAT	29	58	10498	3853	333	Aree con vegetazione rada	E
B	CAT	29	58	10498	6646	312	Boschi di conifere	E
B	CAT	29	60	14908	426	311	Boschi di latifoglie	E
B	CAT	29	60	14908	13050	322	Cespuglieti e arbusteti	E
B	CAT	29	61	8259	7925	322	Cespuglieti e arbusteti	E
B	CAT	29	62	33111	5417	311	Boschi di latifoglie	E
B	CAT	29	62	33111	13666	322	Cespuglieti e arbusteti	E
B	CAT	29	64	31133	54	311	Boschi di latifoglie	E
B	CAT	29	64	31133	29524	322	Cespuglieti e arbusteti	E
B	CAT	29	65	564	564	322	Cespuglieti e arbusteti	E
B	CAT	29	66	30303	10798	322	Cespuglieti e arbusteti	E
B	CAT	29	66	30303	11113	311	Boschi di latifoglie	E
B	CAT	29	69	8130	2157	322	Cespuglieti e arbusteti	E
B	CAT	29	7	2884	48	322	Cespuglieti e arbusteti	E
B	CAT	29	70	15869	10516	322	Cespuglieti e arbusteti	E
B	CAT	29	71	3212	324	322	Cespuglieti e arbusteti	E
B	CAT	29	72	1727	101	322	Cespuglieti e arbusteti	E
B	CAT	29	74	13	13	322	Cespuglieti e arbusteti	E
B	CAT	29	75	4	4	322	Cespuglieti e arbusteti	E
B	CAT	29	76	7345	7345	322	Cespuglieti e arbusteti	E
B	CAT	29	77	29	29	322	Cespuglieti e arbusteti	E
B	CAT	29	78	190	190	322	Cespuglieti e arbusteti	E
B	CAT	29	79	1136	1136	322	Cespuglieti e arbusteti	E
B	CAT	29	80	114	41	322	Cespuglieti e arbusteti	E
B	CAT	29	81	1562	1272	322	Cespuglieti e arbusteti	E
B	CAT	29	82	967	902	322	Cespuglieti e arbusteti	E
B	CAT	29	83	288	287	322	Cespuglieti e arbusteti	E
B	CAT	29	84	37694	12800	311	Boschi di latifoglie	E
B	CAT	29	84	37694	20119	322	Cespuglieti e arbusteti	E
B	CAT	29	84	37694	706	333	Aree con vegetazione rada	E
B	CAT	29	84	37694	28	312	Boschi di conifere	E
B	CAT	29	85	47	47	322	Cespuglieti e arbusteti	E
B	CAT	29	86	5	5	322	Cespuglieti e arbusteti	E
B	CAT	29	87	302	302	322	Cespuglieti e arbusteti	E
B	CAT	29	88	418	418	322	Cespuglieti e arbusteti	E
B	CAT	29	89	71	71	322	Cespuglieti e arbusteti	E
B	CAT	29	90	10	10	322	Cespuglieti e arbusteti	E
B	CAT	29	91	13	13	322	Cespuglieti e arbusteti	E
B	CAT	29	92	1855	1855	322	Cespuglieti e arbusteti	E
B	CAT	29	93	4408	4408	322	Cespuglieti e arbusteti	E
B	CAT	29	94	7639	7639	322	Cespuglieti e arbusteti	E
B	CAT	29	95	1858	1858	322	Cespuglieti e arbusteti	E
B	CAT	29	96	1317	94	322	Cespuglieti e arbusteti	E
B	CAT	29	96	1317	1223	311	Boschi di latifoglie	E
B	CAT	29	97	2774	2769	311	Boschi di latifoglie	E
B	CAT	29	97	2774	5	322	Cespuglieti e arbusteti	E

Sez.	Sez. Urb.	Foglio	Particella	Sup. Particella	Sup. Vincolata	Classe CLC	Descrizione CLC	PR.G.
B	CAT	29	98	298	137	322	Cespuglieti e arbusteti	E
B	CAT	29	98	298	161	311	Boschi di latifoglie	E
B	CAT	29	99	364	298	311	Boschi di latifoglie	E
B	CAT	29	99	364	66	322	Cespuglieti e arbusteti	E
B	CAT	3	178	381	50	322	Cespuglieti e arbusteti	E
B	CAT	30	100	1948	212	311	Boschi di latifoglie	E
B	CAT	30	101	1455	1086	311	Boschi di latifoglie	E
B	CAT	30	102	2926	2535	311	Boschi di latifoglie	E
B	CAT	30	103	5437	2782	311	Boschi di latifoglie	E
B	CAT	30	11	4796	4678	311	Boschi di latifoglie	E
B	CAT	30	12	4265	3942	311	Boschi di latifoglie	E
B	CAT	30	121	1199	821	311	Boschi di latifoglie	E
B	CAT	30	121	1199	147	333	Aree con vegetazione rada	E
B	CAT	30	13	2428	704	311	Boschi di latifoglie	E
B	CAT	30	13	2428	341	311	Boschi di latifoglie	E
B	CAT	30	130	4275	2784	333	Aree con vegetazione rada	E
B	CAT	30	130	4275	1491	311	Boschi di latifoglie	E
B	CAT	30	131	14841	12667	311	Boschi di latifoglie	E
B	CAT	30	131	14841	1181	311	Boschi di latifoglie	E
B	CAT	30	132	6293	2773	311	Boschi di latifoglie	E
B	CAT	30	133	10919	7065	311	Boschi di latifoglie	E
B	CAT	30	135	3967	3310	311	Boschi di latifoglie	E
B	CAT	30	135	3967	322	311	Boschi di latifoglie	E
B	CAT	30	135	3967	20	322	Cespuglieti e arbusteti	E
B	CAT	30	138	3323	3306	311	Boschi di latifoglie	E
B	CAT	30	14	3283	584	333	Aree con vegetazione rada	E
B	CAT	30	14	3283	1739	311	Boschi di latifoglie	E
B	CAT	30	14	3283	422	311	Boschi di latifoglie	E
B	CAT	30	141	412	214	311	Boschi di latifoglie	E
B	CAT	30	15	1457	997	311	Boschi di latifoglie	E
B	CAT	30	15	1457	140	333	Aree con vegetazione rada	E
B	CAT	30	16	4194	4162	311	Boschi di latifoglie	E
B	CAT	30	17	2882	2559	311	Boschi di latifoglie	E
B	CAT	30	17	2882	65	311	Boschi di latifoglie	E
B	CAT	30	18	15466	4711	311	Boschi di latifoglie	E
B	CAT	30	18	15466	8392	333	Aree con vegetazione rada	E
B	CAT	30	18	15466	1098	312	Boschi di conifere	E
B	CAT	30	187	3861	3861	311	Boschi di latifoglie	E
B	CAT	30	188	3048	3048	311	Boschi di latifoglie	E
B	CAT	30	189	18850	9975	311	Boschi di latifoglie	E
B	CAT	30	189	18850	1321	322	Cespuglieti e arbusteti	E
B	CAT	30	19	10682	41	333	Aree con vegetazione rada	E
B	CAT	30	19	10682	4616	312	Boschi di conifere	E
B	CAT	30	19	10682	1626	311	Boschi di latifoglie	E
B	CAT	30	19	10682	2248	322	Cespuglieti e arbusteti	E
B	CAT	30	190	7902	151	311	Boschi di latifoglie	E
B	CAT	30	190	7902	1158	322	Cespuglieti e arbusteti	E

Sez.	Sez. Urb.	Foglio	Particella	Sup. Particella	Sup. Vincolata	Classe CLC	Descrizione CLC	PR.G.
B	CAT	30	191	358	341	311	Boschi di latifoglie	E
B	CAT	30	2	8143	132	311	Boschi di latifoglie	E
B	CAT	30	2	8143	81	311	Boschi di latifoglie	E
B	CAT	30	2	8143	1172	322	Cespuglieti e arbusteti	E
B	CAT	30	20	5475	700	311	Boschi di latifoglie	E
B	CAT	30	21	6772	6727	311	Boschi di latifoglie	E
B	CAT	30	238	201	8	311	Boschi di latifoglie	E
B	CAT	30	239	12055	10130	311	Boschi di latifoglie	E
B	CAT	30	24	12820	7475	322	Cespuglieti e arbusteti	E
B	CAT	30	24	12820	4704	311	Boschi di latifoglie	E
B	CAT	30	240	14034	584	311	Boschi di latifoglie	E
B	CAT	30	3	3564	869	311	Boschi di latifoglie	E
B	CAT	30	3	3564	399	311	Boschi di latifoglie	E
B	CAT	30	3	3564	359	322	Cespuglieti e arbusteti	E
B	CAT	30	304	10202	1847	322	Cespuglieti e arbusteti	E
B	CAT	30	305	6149	3912	311	Boschi di latifoglie	E
B	CAT	30	305	6149	103	311	Boschi di latifoglie	E
B	CAT	30	345	233	14	313	Boschi misti di conifere e latifoglie	E
B	CAT	30	345	233	219	322	Cespuglieti e arbusteti	E
B	CAT	30	346	4353	394	313	Boschi misti di conifere e latifoglie	E
B	CAT	30	346	4353	3131	322	Cespuglieti e arbusteti	E
B	CAT	30	347	229	70	322	Cespuglieti e arbusteti	E
B	CAT	30	347	229	9	313	Boschi misti di conifere e latifoglie	E
B	CAT	30	348	371	179	322	Cespuglieti e arbusteti	E
B	CAT	30	349	3369	634	322	Cespuglieti e arbusteti	E
B	CAT	30	350	265	40	322	Cespuglieti e arbusteti	E
B	CAT	30	352	8258	104	313	Boschi misti di conifere e latifoglie	E
B	CAT	30	352	8258	77	322	Cespuglieti e arbusteti	E
B	CAT	30	384	1864	24	311	Boschi di latifoglie	E
B	CAT	30	384	1864	35	311	Boschi di latifoglie	E
B	CAT	30	394	1617	31	333	Aree con vegetazione rada	E
B	CAT	30	394	1617	71	311	Boschi di latifoglie	E
B	CAT	30	394	1617	1300	311	Boschi di latifoglie	E
B	CAT	30	395	407	0	311	Boschi di latifoglie	E
B	CAT	30	395	407	287	311	Boschi di latifoglie	E
B	CAT	30	396	418	106	311	Boschi di latifoglie	E
B	CAT	30	397	1828	444	311	Boschi di latifoglie	E
B	CAT	30	399	27	27	311	Boschi di latifoglie	E
B	CAT	30	4	2978	2307	311	Boschi di latifoglie	E
B	CAT	30	4	2978	122	311	Boschi di latifoglie	E
B	CAT	30	4	2978	178	322	Cespuglieti e arbusteti	E
B	CAT	30	45	17047	1270	322	Cespuglieti e arbusteti	E
B	CAT	30	46	3457	509	322	Cespuglieti e arbusteti	E
B	CAT	30	5	12306	1544	333	Aree con vegetazione rada	E
B	CAT	30	5	12306	10761	311	Boschi di latifoglie	E
B	CAT	30	6	9570	3791	311	Boschi di latifoglie	E
B	CAT	30	7	1571	1094	311	Boschi di latifoglie	E

Sez.	Sez. Urb.	Foglio	Particella	Sup. Particella	Sup. Vincolata	Classe CLC	Descrizione CLC	PR.G.
B	CAT	30	9	7194	2643	311	Boschi di latifoglie	E
B	CAT	30	9	7194	3232	311	Boschi di latifoglie	E
B	CAT	6	128	122	7	322	Cespuglieti e arbusteti	E
B	CAT	6	140	358	69	311	Boschi di latifoglie	E
B	CAT	6	140	358	48	322	Cespuglieti e arbusteti	E
B	CAT	6	141	355	250	311	Boschi di latifoglie	E
B	CAT	6	141	355	70	322	Cespuglieti e arbusteti	E
B	CAT	6	167	1502	608	333	Aree con vegetazione rada	E
B	CAT	6	167	1502	696	322	Cespuglieti e arbusteti	E
B	CAT	6	168	225	81	311	Boschi di latifoglie	E
B	CAT	6	168	225	144	322	Cespuglieti e arbusteti	E
B	CAT	6	42	922	280	311	Boschi di latifoglie	E
B	CAT	6	42	922	158	322	Cespuglieti e arbusteti	E
B	CAT	6	43	1614	116	311	Boschi di latifoglie	E
B	CAT	6	43	1614	91	322	Cespuglieti e arbusteti	E
B	CAT	6	44	1235	678	311	Boschi di latifoglie	E
B	CAT	6	44	1235	333	322	Cespuglieti e arbusteti	E
B	CAT	6	45	3077	10	322	Cespuglieti e arbusteti	E
B	CAT	6	46	872	657	322	Cespuglieti e arbusteti	E
B	CAT	6	46	872	26	311	Boschi di latifoglie	E
B	CAT	6	47	680	277	322	Cespuglieti e arbusteti	E
B	CAT	6	48	1084	0	311	Boschi di latifoglie	E
B	CAT	6	48	1084	88	322	Cespuglieti e arbusteti	E
B	CAT	6	84	10315	443	333	Aree con vegetazione rada	E
B	CAT	6	84	10315	1	311	Boschi di latifoglie	E
B	CAT	6	84	10315	189	322	Cespuglieti e arbusteti	E
B	CAT	6	86	589	115	311	Boschi di latifoglie	E
B	CAT	6	86	589	363	322	Cespuglieti e arbusteti	E
B	CAT	6	87	329	52	311	Boschi di latifoglie	E
B	CAT	6	87	329	276	322	Cespuglieti e arbusteti	E
B	CAT	6	88	391	131	311	Boschi di latifoglie	E
B	CAT	6	88	391	259	322	Cespuglieti e arbusteti	E
B	CAT	6	89	2329	108	322	Cespuglieti e arbusteti	E
B	CAT	6	90	208	151	322	Cespuglieti e arbusteti	E
B	CAT	6	90	208	57	311	Boschi di latifoglie	E
B	CAT	6	91	489	109	311	Boschi di latifoglie	E
B	CAT	6	91	489	17	322	Cespuglieti e arbusteti	E

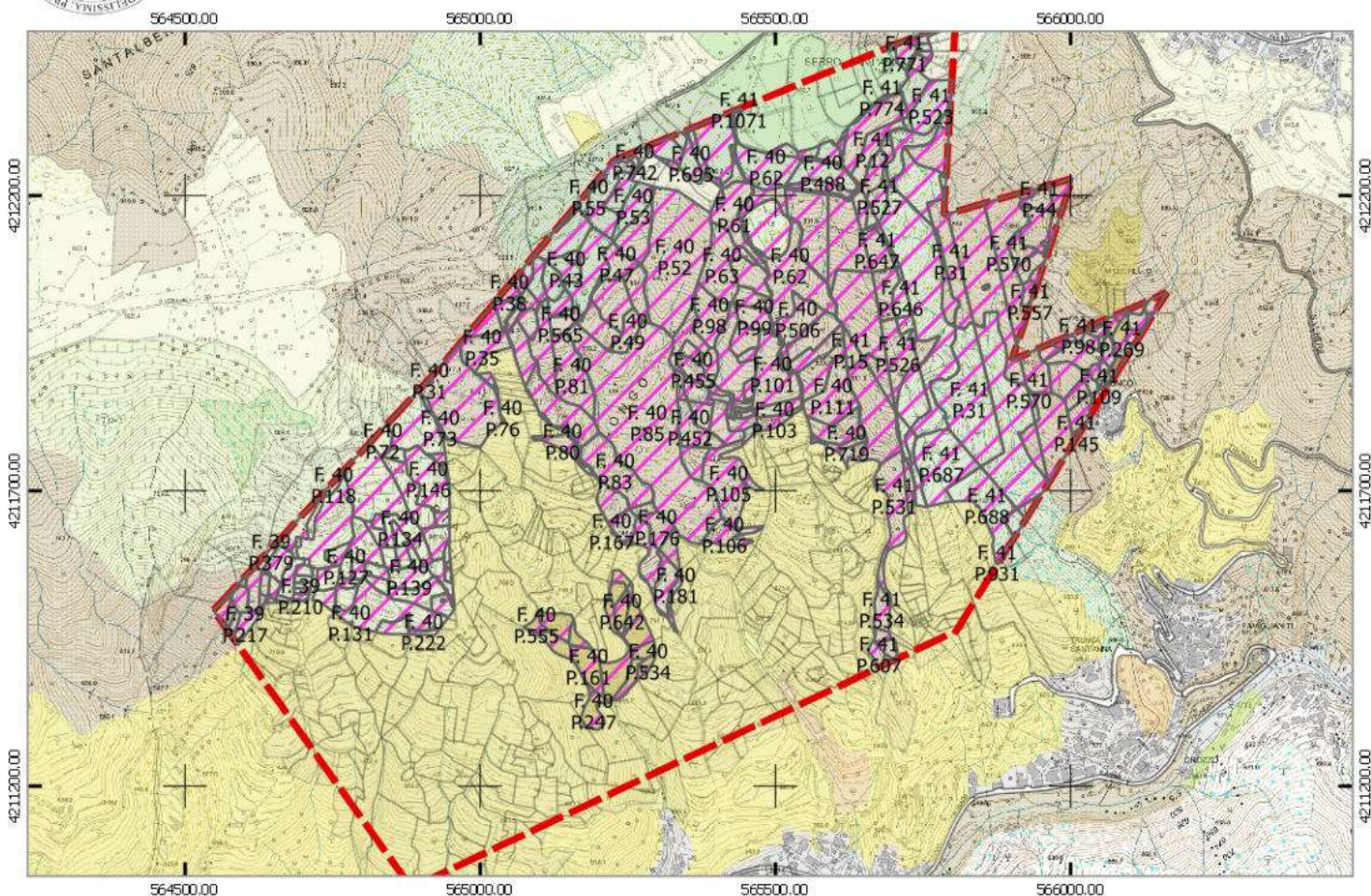

Legenda

- Aree incendi
- Soprassuoli vincolati

Tipologia di soprassuolo

- Agrumeti
- Aree a veg. arb. e arbustiva in evo.
- Boschi di conifere
- Boschi di latifoglie
- Cespuglieti e arbusteti
- Colture temporanee associate a colture permanenti
- Oliveti
- Tessuto Discontinuo(extraurbano)

Dati Scheda Incendio

Numero scheda: 02 Comune: Reggio Calabria Località: TRUNCA

Data Incendio: 03/08/2021 Data rilievo: 03/08/2021 Ora evento:

Vincoli L.353/2000 "Legge-quadro in materia di incendi boschivi", art. 10

Termine divieto di rimboschimento e di ingegneria ambientale: 03/08/2026

Termine divieto edificazione e realizzazione strutture e infrastrutture, pascolo e caccia (solo aree boscate): 03/08/2031

Termine divieto mutamento destinazione di uso. Termine obbligo di certificazione vincolo atti di compravendita: 03/08/2036

Sez.	Sez. Urb.	Foglio	Particella	Sup. Particella	Sup. Vincolata	Classe CLC	Descrizione CLC	PR.G.
E	GNA	39	201	18431	730	322	Cespuglieti e arbusteti	E
E	GNA	39	202	1043	1039	322	Cespuglieti e arbusteti	E
E	GNA	39	203	1076	535	324	Aree a veg. arb. e arbustiva in evo.	E
E	GNA	39	203	1076	541	322	Cespuglieti e arbusteti	E
E	GNA	39	204	1716	1655	324	Aree a veg. arb. e arbustiva in evo.	E
E	GNA	39	204	1716	61	322	Cespuglieti e arbusteti	E
E	GNA	39	205	532	165	324	Aree a veg. arb. e arbustiva in evo.	E
E	GNA	39	205	532	0	322	Cespuglieti e arbusteti	E
E	GNA	39	206	489	489	324	Aree a veg. arb. e arbustiva in evo.	E
E	GNA	39	207	343	343	324	Aree a veg. arb. e arbustiva in evo.	E
E	GNA	39	208	277	277	324	Aree a veg. arb. e arbustiva in evo.	E
E	GNA	39	209	251	251	324	Aree a veg. arb. e arbustiva in evo.	E
E	GNA	39	210	264	260	324	Aree a veg. arb. e arbustiva in evo.	E
E	GNA	39	211	539	60	324	Aree a veg. arb. e arbustiva in evo.	E
E	GNA	39	217	2572	1234	322	Cespuglieti e arbusteti	E
E	GNA	39	218	357	357	322	Cespuglieti e arbusteti	E
E	GNA	39	330	6650	96	322	Cespuglieti e arbusteti	E
E	GNA	39	379	393	267	324	Aree a veg. arb. e arbustiva in evo.	E
E	GNA	39	380	1885	293	324	Aree a veg. arb. e arbustiva in evo.	E
E	GNA	39	380	1885	1490	322	Cespuglieti e arbusteti	E
E	GNA	39	381	867	165	322	Cespuglieti e arbusteti	E
E	GNA	39	382	1466	1466	324	Aree a veg. arb. e arbustiva in evo.	E
E	GNA	39	383	228	215	324	Aree a veg. arb. e arbustiva in evo.	E
E	GNA	39	384	341	28	324	Aree a veg. arb. e arbustiva in evo.	E
E	GNA	39	384	341	234	322	Cespuglieti e arbusteti	E
E	GNA	39	385	171	2	324	Aree a veg. arb. e arbustiva in evo.	E
E	GNA	39	389	975	41	322	Cespuglieti e arbusteti	E
E	GNA	39	391	487	482	322	Cespuglieti e arbusteti	E
E	GNA	39	393	539	117	322	Cespuglieti e arbusteti	E
E	GNA	39	58	16957	0	324	Aree a veg. arb. e arbustiva in evo.	E
E	GNA	39	59	7050	1901	324	Aree a veg. arb. e arbustiva in evo.	E
E	GNA	40	100	476	476	322	Cespuglieti e arbusteti	E
E	GNA	40	101	6652	6652	322	Cespuglieti e arbusteti	E
E	GNA	40	102	1083	349	322	Cespuglieti e arbusteti	E
E	GNA	40	103	4860	1162	322	Cespuglieti e arbusteti	E
E	GNA	40	105	13473	7540	322	Cespuglieti e arbusteti	E
E	GNA	40	106	5841	1992	322	Cespuglieti e arbusteti	E
E	GNA	40	111	5772	5758	322	Cespuglieti e arbusteti	E
E	GNA	40	118	2920	501	324	Aree a veg. arb. e arbustiva in evo.	E
E	GNA	40	119	7547	7547	324	Aree a veg. arb. e arbustiva in evo.	E
E	GNA	40	120	915	915	324	Aree a veg. arb. e arbustiva in evo.	E
E	GNA	40	121	1410	1410	324	Aree a veg. arb. e arbustiva in evo.	E
E	GNA	40	122	4127	1003	324	Aree a veg. arb. e arbustiva in evo.	E
E	GNA	40	123	9578	8728	324	Aree a veg. arb. e arbustiva in evo.	E
E	GNA	40	124	445	445	324	Aree a veg. arb. e arbustiva in evo.	E
E	GNA	40	125	764	764	324	Aree a veg. arb. e arbustiva in evo.	E
E	GNA	40	126	2992	2992	324	Aree a veg. arb. e arbustiva in evo.	E

Sez.	Sez. Urb.	Foglio	Particella	Sup. Particella	Sup. Vincolata	Classe CLC	Descrizione CLC	PR.G.
E	GNA	40	127	744	744	324	Aree a veg. arb. e arbustiva in evo.	E
E	GNA	40	128	800	800	324	Aree a veg. arb. e arbustiva in evo.	E
E	GNA	40	129	1236	1236	324	Aree a veg. arb. e arbustiva in evo.	E
E	GNA	40	130	8953	7699	324	Aree a veg. arb. e arbustiva in evo.	E
E	GNA	40	131	938	28	324	Aree a veg. arb. e arbustiva in evo.	E
E	GNA	40	132	3043	1218	324	Aree a veg. arb. e arbustiva in evo.	E
E	GNA	40	133	657	657	324	Aree a veg. arb. e arbustiva in evo.	E
E	GNA	40	134	1955	1955	324	Aree a veg. arb. e arbustiva in evo.	E
E	GNA	40	135	909	909	324	Aree a veg. arb. e arbustiva in evo.	E
E	GNA	40	136	747	747	324	Aree a veg. arb. e arbustiva in evo.	E
E	GNA	40	137	610	610	324	Aree a veg. arb. e arbustiva in evo.	E
E	GNA	40	138	1063	1063	324	Aree a veg. arb. e arbustiva in evo.	E
E	GNA	40	139	2289	2289	324	Aree a veg. arb. e arbustiva in evo.	E
E	GNA	40	140	2553	2553	324	Aree a veg. arb. e arbustiva in evo.	E
E	GNA	40	141	1186	1065	324	Aree a veg. arb. e arbustiva in evo.	E
E	GNA	40	142	20	20	324	Aree a veg. arb. e arbustiva in evo.	E
E	GNA	40	143	607	607	324	Aree a veg. arb. e arbustiva in evo.	E
E	GNA	40	144	3793	3793	324	Aree a veg. arb. e arbustiva in evo.	E
E	GNA	40	145	1419	599	324	Aree a veg. arb. e arbustiva in evo.	E
E	GNA	40	146	10337	7319	324	Aree a veg. arb. e arbustiva in evo.	E
E	GNA	40	147	786	296	324	Aree a veg. arb. e arbustiva in evo.	E
E	GNA	40	150	15340	1487	322	Cespuglieti e arbusteti	E
E	GNA	40	152	1568	388	324	Aree a veg. arb. e arbustiva in evo.	E
E	GNA	40	152	1568	3	322	Cespuglieti e arbusteti	E
E	GNA	40	153	1370	145	324	Aree a veg. arb. e arbustiva in evo.	E
E	GNA	40	158	8931	1920	322	Cespuglieti e arbusteti	E
E	GNA	40	160	2499	706	322	Cespuglieti e arbusteti	E
E	GNA	40	161	2781	2610	322	Cespuglieti e arbusteti	E
E	GNA	40	162	21	21	322	Cespuglieti e arbusteti	E
E	GNA	40	167	1403	13	322	Cespuglieti e arbusteti	E
E	GNA	40	168	1920	8	322	Cespuglieti e arbusteti	E
E	GNA	40	169	2662	87	322	Cespuglieti e arbusteti	E
E	GNA	40	169	2662	529	322	Cespuglieti e arbusteti	E
E	GNA	40	170	807	757	322	Cespuglieti e arbusteti	E
E	GNA	40	171	3353	1746	322	Cespuglieti e arbusteti	E
E	GNA	40	171	3353	15	322	Cespuglieti e arbusteti	E
E	GNA	40	172	1086	839	322	Cespuglieti e arbusteti	E
E	GNA	40	173	1604	1604	322	Cespuglieti e arbusteti	E
E	GNA	40	174	659	659	322	Cespuglieti e arbusteti	E
E	GNA	40	175	3371	2988	322	Cespuglieti e arbusteti	E
E	GNA	40	176	1945	1945	322	Cespuglieti e arbusteti	E
E	GNA	40	177	2428	1264	322	Cespuglieti e arbusteti	E
E	GNA	40	178	2370	2346	322	Cespuglieti e arbusteti	E
E	GNA	40	179	1367	245	322	Cespuglieti e arbusteti	E
E	GNA	40	180	400	94	322	Cespuglieti e arbusteti	E
E	GNA	40	181	1093	380	322	Cespuglieti e arbusteti	E
E	GNA	40	182	842	0	322	Cespuglieti e arbusteti	E

Sez.	Sez. Urb.	Foglio	Particella	Sup. Particella	Sup. Vincolata	Classe CLC	Descrizione CLC	PR.G.
E	GNA	40	222	3744	347	324	Aree a veg. arb. e arbustiva in evo.	E
E	GNA	40	245	7555	82	322	Cespuglieti e arbusteti	E
E	GNA	40	247	6694	1730	322	Cespuglieti e arbusteti	E
E	GNA	40	250	5520	1067	322	Cespuglieti e arbusteti	E
E	GNA	40	30	10731	30	322	Cespuglieti e arbusteti	E
E	GNA	40	31	7729	64	322	Cespuglieti e arbusteti	E
E	GNA	40	35	5978	3582	322	Cespuglieti e arbusteti	E
E	GNA	40	36	1231	1231	322	Cespuglieti e arbusteti	E
E	GNA	40	37	580	580	322	Cespuglieti e arbusteti	E
E	GNA	40	38	978	607	322	Cespuglieti e arbusteti	E
E	GNA	40	39	7248	722	312	Boschi di conifere	E
E	GNA	40	39	7248	368	322	Cespuglieti e arbusteti	E
E	GNA	40	40	9265	294	312	Boschi di conifere	E
E	GNA	40	41	4446	3985	312	Boschi di conifere	E
E	GNA	40	42	454	454	312	Boschi di conifere	E
E	GNA	40	43	1593	1593	312	Boschi di conifere	E
E	GNA	40	44	1626	1626	312	Boschi di conifere	E
E	GNA	40	449	391	391	322	Cespuglieti e arbusteti	E
E	GNA	40	45	2354	1549	312	Boschi di conifere	E
E	GNA	40	45	2354	801	322	Cespuglieti e arbusteti	E
E	GNA	40	450	1165	1165	322	Cespuglieti e arbusteti	E
E	GNA	40	451	628	628	322	Cespuglieti e arbusteti	E
E	GNA	40	452	2663	2663	322	Cespuglieti e arbusteti	E
E	GNA	40	453	525	525	322	Cespuglieti e arbusteti	E
E	GNA	40	454	1896	1896	322	Cespuglieti e arbusteti	E
E	GNA	40	455	1527	1527	322	Cespuglieti e arbusteti	E
E	GNA	40	456	1485	1485	322	Cespuglieti e arbusteti	E
E	GNA	40	457	1378	1378	322	Cespuglieti e arbusteti	E
E	GNA	40	458	2279	2279	322	Cespuglieti e arbusteti	E
E	GNA	40	459	938	938	322	Cespuglieti e arbusteti	E
E	GNA	40	46	4117	177	312	Boschi di conifere	E
E	GNA	40	46	4117	3940	322	Cespuglieti e arbusteti	E
E	GNA	40	47	8155	5469	312	Boschi di conifere	E
E	GNA	40	47	8155	2687	322	Cespuglieti e arbusteti	E
E	GNA	40	48	2759	5	312	Boschi di conifere	E
E	GNA	40	48	2759	2754	322	Cespuglieti e arbusteti	E
E	GNA	40	488	5365	3739	312	Boschi di conifere	E
E	GNA	40	488	5365	1626	322	Cespuglieti e arbusteti	E
E	GNA	40	49	1880	1880	322	Cespuglieti e arbusteti	E
E	GNA	40	50	4009	4009	322	Cespuglieti e arbusteti	E
E	GNA	40	506	3551	3551	322	Cespuglieti e arbusteti	E
E	GNA	40	507	3206	3206	322	Cespuglieti e arbusteti	E
E	GNA	40	508	2221	2221	322	Cespuglieti e arbusteti	E
E	GNA	40	509	3235	3235	322	Cespuglieti e arbusteti	E
E	GNA	40	51	2423	2423	322	Cespuglieti e arbusteti	E
E	GNA	40	511	1973	839	322	Cespuglieti e arbusteti	E
E	GNA	40	512	2296	3	322	Cespuglieti e arbusteti	E

Sez.	Sez. Urb.	Foglio	Particella	Sup. Particella	Sup. Vincolata	Classe CLC	Descrizione CLC	PR.G.
E	GNA	40	514	1591	1	322	Cespuglieti e arbusteti	E
E	GNA	40	52	23421	291	312	Boschi di conifere	E
E	GNA	40	52	23421	20524	322	Cespuglieti e arbusteti	E
E	GNA	40	53	7331	2840	312	Boschi di conifere	E
E	GNA	40	53	7331	3576	322	Cespuglieti e arbusteti	E
E	GNA	40	534	4846	373	322	Cespuglieti e arbusteti	E
E	GNA	40	534	4846	1	322	Cespuglieti e arbusteti	E
E	GNA	40	54	2080	1929	312	Boschi di conifere	E
E	GNA	40	55	2620	753	312	Boschi di conifere	E
E	GNA	40	551	2612	1174	324	Aree a veg. arb. e arbustiva in evo.	E
E	GNA	40	553	644	93	324	Aree a veg. arb. e arbustiva in evo.	E
E	GNA	40	554	390	272	324	Aree a veg. arb. e arbustiva in evo.	E
E	GNA	40	555	6854	593	322	Cespuglieti e arbusteti	E
E	GNA	40	559	413	52	322	Cespuglieti e arbusteti	E
E	GNA	40	563	4607	1678	322	Cespuglieti e arbusteti	E
E	GNA	40	565	1091	1090	322	Cespuglieti e arbusteti	E
E	GNA	40	565	1091	0	312	Boschi di conifere	E
E	GNA	40	566	1416	1182	312	Boschi di conifere	E
E	GNA	40	566	1416	234	322	Cespuglieti e arbusteti	E
E	GNA	40	569	1014	1003	322	Cespuglieti e arbusteti	E
E	GNA	40	571	2589	2578	322	Cespuglieti e arbusteti	E
E	GNA	40	575	520	520	324	Aree a veg. arb. e arbustiva in evo.	E
E	GNA	40	576	776	776	324	Aree a veg. arb. e arbustiva in evo.	E
E	GNA	40	577	793	793	324	Aree a veg. arb. e arbustiva in evo.	E
E	GNA	40	578	1462	1462	322	Cespuglieti e arbusteti	E
E	GNA	40	579	631	25	322	Cespuglieti e arbusteti	E
E	GNA	40	580	602	66	322	Cespuglieti e arbusteti	E
E	GNA	40	581	668	34	322	Cespuglieti e arbusteti	E
E	GNA	40	582	679	8	322	Cespuglieti e arbusteti	E
E	GNA	40	584	6462	3403	322	Cespuglieti e arbusteti	E
E	GNA	40	585	188	0	322	Cespuglieti e arbusteti	E
E	GNA	40	590	728	405	322	Cespuglieti e arbusteti	E
E	GNA	40	60	6594	934	312	Boschi di conifere	E
E	GNA	40	61	5840	835	312	Boschi di conifere	E
E	GNA	40	61	5840	4756	322	Cespuglieti e arbusteti	E
E	GNA	40	61	5840	147	324	Aree a veg. arb. e arbustiva in evo.	E
E	GNA	40	62	22827	5762	324	Aree a veg. arb. e arbustiva in evo.	E
E	GNA	40	62	22827	5366	312	Boschi di conifere	E
E	GNA	40	62	22827	11531	322	Cespuglieti e arbusteti	E
E	GNA	40	63	6324	6324	322	Cespuglieti e arbusteti	E
E	GNA	40	64	2641	2641	322	Cespuglieti e arbusteti	E
E	GNA	40	641	2287	10	322	Cespuglieti e arbusteti	E
E	GNA	40	641	2287	937	322	Cespuglieti e arbusteti	E
E	GNA	40	642	1302	1302	322	Cespuglieti e arbusteti	E
E	GNA	40	65	1574	1574	322	Cespuglieti e arbusteti	E
E	GNA	40	681	3544	260	322	Cespuglieti e arbusteti	E
E	GNA	40	686	7910	5533	312	Boschi di conifere	E

Sez.	Sez. Urb.	Foglio	Particella	Sup. Particella	Sup. Vincolata	Classe CLC	Descrizione CLC	PR.G.
E	GNA	40	687	1114	1020	312	Boschi di conifere	E
E	GNA	40	69	3454	23	324	Aree a veg. arb. e arbustiva in evo.	E
E	GNA	40	690	1811	1	312	Boschi di conifere	E
E	GNA	40	691	1584	457	312	Boschi di conifere	E
E	GNA	40	692	1547	88	312	Boschi di conifere	E
E	GNA	40	694	1816	1654	312	Boschi di conifere	E
E	GNA	40	695	3081	1655	312	Boschi di conifere	E
E	GNA	40	695	3081	141	322	Cespuglieti e arbusteti	E
E	GNA	40	703	766	148	322	Cespuglieti e arbusteti	E
E	GNA	40	704	52	36	322	Cespuglieti e arbusteti	E
E	GNA	40	718	3292	3248	322	Cespuglieti e arbusteti	E
E	GNA	40	719	924	700	322	Cespuglieti e arbusteti	E
E	GNA	40	72	3427	1203	324	Aree a veg. arb. e arbustiva in evo.	E
E	GNA	40	73	9529	6203	324	Aree a veg. arb. e arbustiva in evo.	E
E	GNA	40	73	9529	251	322	Cespuglieti e arbusteti	E
E	GNA	40	74	21150	220	324	Aree a veg. arb. e arbustiva in evo.	E
E	GNA	40	74	21150	13508	322	Cespuglieti e arbusteti	E
E	GNA	40	740	11698	5176	312	Boschi di conifere	E
E	GNA	40	741	174	154	312	Boschi di conifere	E
E	GNA	40	742	201	201	312	Boschi di conifere	E
E	GNA	40	76	1048	47	322	Cespuglieti e arbusteti	E
E	GNA	40	77	1247	114	322	Cespuglieti e arbusteti	E
E	GNA	40	80	4291	1267	322	Cespuglieti e arbusteti	E
E	GNA	40	81	5896	5896	322	Cespuglieti e arbusteti	E
E	GNA	40	82	5950	5950	322	Cespuglieti e arbusteti	E
E	GNA	40	83	6681	6681	322	Cespuglieti e arbusteti	E
E	GNA	40	84	2364	2216	322	Cespuglieti e arbusteti	E
E	GNA	40	85	42419	42260	322	Cespuglieti e arbusteti	E
E	GNA	40	86	2278	2278	322	Cespuglieti e arbusteti	E
E	GNA	40	87	825	825	322	Cespuglieti e arbusteti	E
E	GNA	40	88	221	221	322	Cespuglieti e arbusteti	E
E	GNA	40	89	82	82	322	Cespuglieti e arbusteti	E
E	GNA	40	90	230	230	322	Cespuglieti e arbusteti	E
E	GNA	40	91	478	478	322	Cespuglieti e arbusteti	E
E	GNA	40	92	398	398	322	Cespuglieti e arbusteti	E
E	GNA	40	93	663	663	322	Cespuglieti e arbusteti	E
E	GNA	40	94	556	556	322	Cespuglieti e arbusteti	E
E	GNA	40	95	5505	5505	322	Cespuglieti e arbusteti	E
E	GNA	40	96	512	512	322	Cespuglieti e arbusteti	E
E	GNA	40	97	1969	1969	322	Cespuglieti e arbusteti	E
E	GNA	40	98	4125	4125	322	Cespuglieti e arbusteti	E
E	GNA	40	99	2032	2032	322	Cespuglieti e arbusteti	E
E	GNA	41	100	380	25	322	Cespuglieti e arbusteti	E
E	GNA	41	101	493	490	322	Cespuglieti e arbusteti	E
E	GNA	41	102	186	186	322	Cespuglieti e arbusteti	E
E	GNA	41	103	656	656	322	Cespuglieti e arbusteti	E
E	GNA	41	104	2700	2700	322	Cespuglieti e arbusteti	E

Sez.	Sez. Urb.	Foglio	Particella	Sup. Particella	Sup. Vincolata	Classe CLC	Descrizione CLC	PR.G.
E	GNA	41	105	900	604	322	Cespuglieti e arbusteti	E
E	GNA	41	106	3436	3238	322	Cespuglieti e arbusteti	E
E	GNA	41	107	406	406	322	Cespuglieti e arbusteti	E
E	GNA	41	1071	10440	46	312	Boschi di conifere	E
E	GNA	41	108	543	535	322	Cespuglieti e arbusteti	E
E	GNA	41	109	241	38	322	Cespuglieti e arbusteti	E
E	GNA	41	11	5719	5253	322	Cespuglieti e arbusteti	E
E	GNA	41	11	5719	342	312	Boschi di conifere	E
E	GNA	41	11	5719	69	312	Boschi di conifere	E
E	GNA	41	110	143	0	322	Cespuglieti e arbusteti	E
E	GNA	41	12	3023	277	312	Boschi di conifere	E
E	GNA	41	12	3023	4	312	Boschi di conifere	E
E	GNA	41	12	3023	2741	322	Cespuglieti e arbusteti	E
E	GNA	41	14	7350	7350	322	Cespuglieti e arbusteti	E
E	GNA	41	143	1142	1142	322	Cespuglieti e arbusteti	E
E	GNA	41	144	1890	1505	322	Cespuglieti e arbusteti	E
E	GNA	41	145	1046	149	322	Cespuglieti e arbusteti	E
E	GNA	41	15	1172	1172	322	Cespuglieti e arbusteti	E
E	GNA	41	260	961	7	322	Cespuglieti e arbusteti	E
E	GNA	41	261	1090	449	322	Cespuglieti e arbusteti	E
E	GNA	41	262	1019	220	322	Cespuglieti e arbusteti	E
E	GNA	41	264	2934	383	322	Cespuglieti e arbusteti	E
E	GNA	41	265	4253	594	322	Cespuglieti e arbusteti	E
E	GNA	41	269	1592	1493	322	Cespuglieti e arbusteti	E
E	GNA	41	270	801	801	322	Cespuglieti e arbusteti	E
E	GNA	41	271	1855	166	322	Cespuglieti e arbusteti	E
E	GNA	41	272	2199	556	322	Cespuglieti e arbusteti	E
E	GNA	41	277	209	209	322	Cespuglieti e arbusteti	E
E	GNA	41	278	1580	435	322	Cespuglieti e arbusteti	E
E	GNA	41	3	11738	593	312	Boschi di conifere	E
E	GNA	41	3	11738	105	322	Cespuglieti e arbusteti	E
E	GNA	41	30	65	65	322	Cespuglieti e arbusteti	E
E	GNA	41	31	35207	3332	312	Boschi di conifere	E
E	GNA	41	31	35207	20631	311	Boschi di latifoglie	E
E	GNA	41	31	35207	736	322	Cespuglieti e arbusteti	E
E	GNA	41	31	35207	8555	322	Cespuglieti e arbusteti	E
E	GNA	41	4	1685	1304	312	Boschi di conifere	E
E	GNA	41	4	1685	266	322	Cespuglieti e arbusteti	E
E	GNA	41	43	8739	1265	322	Cespuglieti e arbusteti	E
E	GNA	41	44	1462	1406	322	Cespuglieti e arbusteti	E
E	GNA	41	45	3015	3003	322	Cespuglieti e arbusteti	E
E	GNA	41	46	2913	565	322	Cespuglieti e arbusteti	E
E	GNA	41	49	1425	1425	322	Cespuglieti e arbusteti	E
E	GNA	41	50	65	65	322	Cespuglieti e arbusteti	E
E	GNA	41	51	41	33	322	Cespuglieti e arbusteti	E
E	GNA	41	513	763	763	322	Cespuglieti e arbusteti	E
E	GNA	41	522	3767	2158	312	Boschi di conifere	E

Sez.	Sez. Urb.	Foglio	Particella	Sup. Particella	Sup. Vincolata	Classe CLC	Descrizione CLC	PR.G.
E	GNA	41	522	3767	604	322	Cespuglieti e arbusteti	E
E	GNA	41	523	4605	4332	312	Boschi di conifere	E
E	GNA	41	524	4240	111	312	Boschi di conifere	E
E	GNA	41	525	7514	7514	322	Cespuglieti e arbusteti	E
E	GNA	41	526	9428	4700	322	Cespuglieti e arbusteti	E
E	GNA	41	526	9428	4727	311	Boschi di latifoglie	E
E	GNA	41	527	28516	1720	312	Boschi di conifere	E
E	GNA	41	527	28516	22138	311	Boschi di latifoglie	E
E	GNA	41	527	28516	2803	322	Cespuglieti e arbusteti	E
E	GNA	41	527	28516	1855	322	Cespuglieti e arbusteti	E
E	GNA	41	528	9344	9344	322	Cespuglieti e arbusteti	E
E	GNA	41	529	1815	1815	322	Cespuglieti e arbusteti	E
E	GNA	41	530	8924	99	311	Boschi di latifoglie	E
E	GNA	41	530	8924	8720	322	Cespuglieti e arbusteti	E
E	GNA	41	531	6559	5349	322	Cespuglieti e arbusteti	E
E	GNA	41	532	3517	682	322	Cespuglieti e arbusteti	E
E	GNA	41	533	424	31	322	Cespuglieti e arbusteti	E
E	GNA	41	534	3634	1641	322	Cespuglieti e arbusteti	E
E	GNA	41	557	642	49	322	Cespuglieti e arbusteti	E
E	GNA	41	569	40314	17388	311	Boschi di latifoglie	E
E	GNA	41	569	40314	16389	322	Cespuglieti e arbusteti	E
E	GNA	41	570	15148	34	311	Boschi di latifoglie	E
E	GNA	41	570	15148	11266	322	Cespuglieti e arbusteti	E
E	GNA	41	6	3051	158	322	Cespuglieti e arbusteti	E
E	GNA	41	607	7711	863	322	Cespuglieti e arbusteti	E
E	GNA	41	644	1991	194	311	Boschi di latifoglie	E
E	GNA	41	644	1991	1020	322	Cespuglieti e arbusteti	E
E	GNA	41	645	903	36	322	Cespuglieti e arbusteti	E
E	GNA	41	645	903	867	311	Boschi di latifoglie	E
E	GNA	41	646	4360	1614	311	Boschi di latifoglie	E
E	GNA	41	646	4360	2746	322	Cespuglieti e arbusteti	E
E	GNA	41	647	3062	2479	322	Cespuglieti e arbusteti	E
E	GNA	41	647	3062	87	312	Boschi di conifere	E
E	GNA	41	647	3062	495	311	Boschi di latifoglie	E
E	GNA	41	648	1597	485	312	Boschi di conifere	E
E	GNA	41	648	1597	0	311	Boschi di latifoglie	E
E	GNA	41	648	1597	1112	322	Cespuglieti e arbusteti	E
E	GNA	41	687	17519	8910	311	Boschi di latifoglie	E
E	GNA	41	688	11649	7250	311	Boschi di latifoglie	E
E	GNA	41	689	2670	951	311	Boschi di latifoglie	E
E	GNA	41	690	16153	984	311	Boschi di latifoglie	E
E	GNA	41	690	16153	6391	322	Cespuglieti e arbusteti	E
E	GNA	41	767	5045	117	322	Cespuglieti e arbusteti	E
E	GNA	41	767	5045	2	312	Boschi di conifere	E
E	GNA	41	768	1164	229	312	Boschi di conifere	E
E	GNA	41	770	1318	62	322	Cespuglieti e arbusteti	E
E	GNA	41	771	1309	1085	312	Boschi di conifere	E

Sez.	Sez. Urb.	Foglio	Particella	Sup. Particella	Sup. Vincolata	Classe CLC	Descrizione CLC	PR.G.
E	GNA	41	771	1309	51	322	Cespuglieti e arbusteti	E
E	GNA	41	772	1776	53	322	Cespuglieti e arbusteti	E
E	GNA	41	772	1776	33	312	Boschi di conifere	E
E	GNA	41	773	1801	0	312	Boschi di conifere	E
E	GNA	41	773	1801	0	322	Cespuglieti e arbusteti	E
E	GNA	41	774	2539	70	322	Cespuglieti e arbusteti	E
E	GNA	41	775	3103	48	322	Cespuglieti e arbusteti	E
E	GNA	41	86	1368	1358	322	Cespuglieti e arbusteti	E
E	GNA	41	865	4591	332	322	Cespuglieti e arbusteti	E
E	GNA	41	87	98	68	322	Cespuglieti e arbusteti	E
E	GNA	41	89	980	393	322	Cespuglieti e arbusteti	E
E	GNA	41	891	920	495	322	Cespuglieti e arbusteti	E
E	GNA	41	892	1124	717	322	Cespuglieti e arbusteti	E
E	GNA	41	893	505	27	322	Cespuglieti e arbusteti	E
E	GNA	41	91	1011	722	322	Cespuglieti e arbusteti	E
E	GNA	41	923	2976	23	312	Boschi di conifere	E
E	GNA	41	923	2976	482	322	Cespuglieti e arbusteti	E
E	GNA	41	924	1864	26	312	Boschi di conifere	E
E	GNA	41	924	1864	282	322	Cespuglieti e arbusteti	E
E	GNA	41	931	12197	5	311	Boschi di latifoglie	E
E	GNA	41	96	981	166	322	Cespuglieti e arbusteti	E
E	GNA	41	964	6671	1549	311	Boschi di latifoglie	E
E	GNA	41	964	6671	25	322	Cespuglieti e arbusteti	E
E	GNA	41	97	1587	322	322	Cespuglieti e arbusteti	E
E	GNA	41	98	913	275	322	Cespuglieti e arbusteti	E
E	GNA	41	99	149	141	322	Cespuglieti e arbusteti	E
E	GNA	41	992	1457	245	322	Cespuglieti e arbusteti	E
E	GNA	41	992	1457	11	312	Boschi di conifere	E

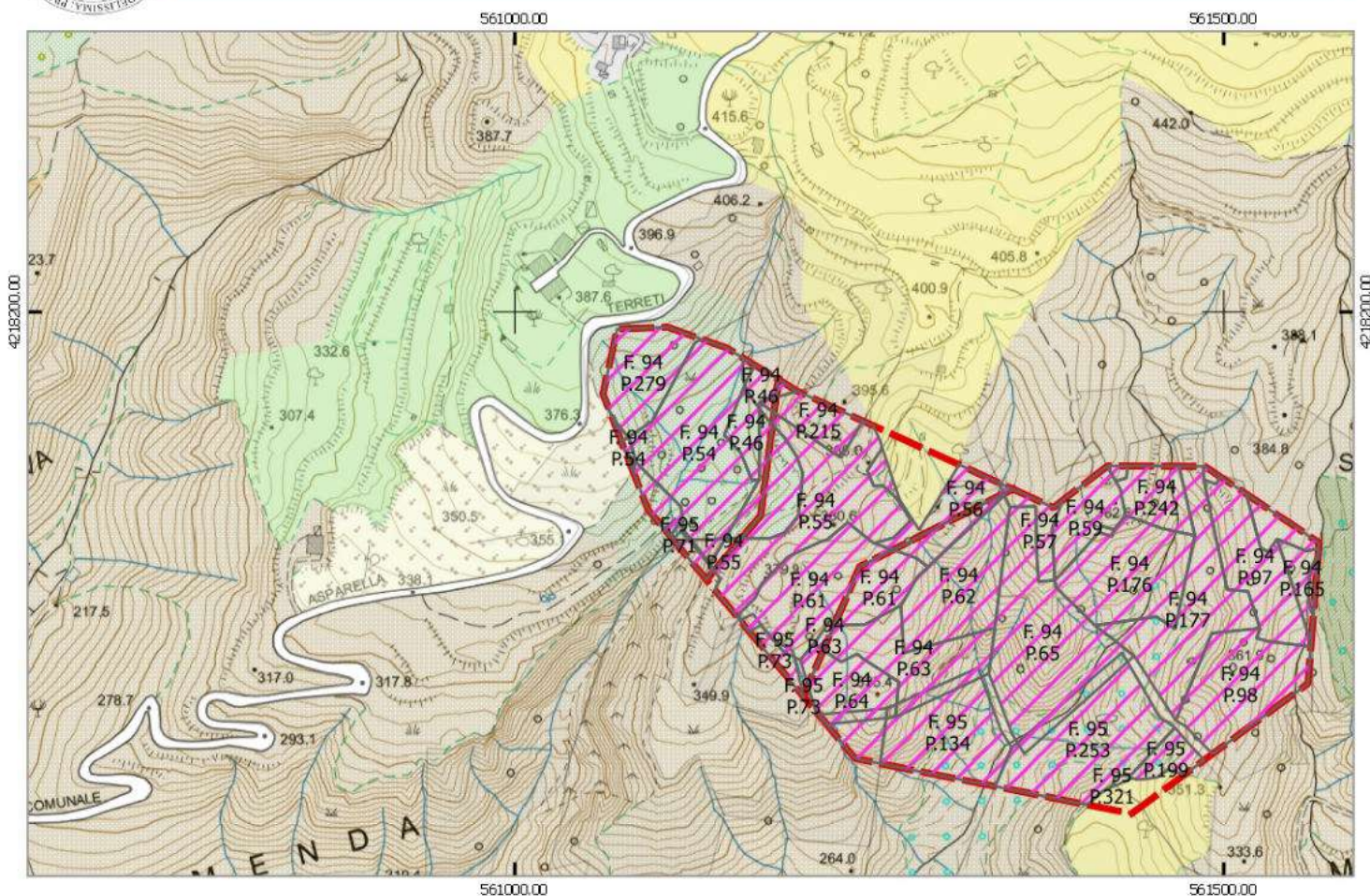

Legenda

- Aree incendi
- Soprassuoli vincolati

Tipologia di soprassuolo

- Aree con vegetazione rada
- Boschi di conifere
- Cespuglieti e arbusteti

Dati Scheda Incendio

Numero scheda: 03 Comune: Reggio Calabria Località: N.D.

Data Incendio: 06/07/2021 Data rilievo: 06/07/2021 Ora evento:

Vincoli L.353/2000 "Legge-quadro in materia di incendi boschivi", art. 10

Termine divieto di rimboschimento e di ingegneria ambientale: 06/07/2026

Termine divieto edificazione e realizzazione strutture e infrastrutture, pascolo e caccia (solo aree boscate): 06/07/2031

Termine divieto mutamento destinazione di uso. Termine obbligo di certificazione vincolo atti di compravendita: 06/07/2036

Sez.	Sez. Urb.	Foglio	Particella	Sup. Particella	Sup. Vincolata	Classe CLC	Descrizione CLC	PR.G.
A	RC	94	215	5038	62	322	Cespuglieti e arbusteti	E
A	RC	94	279	18513	82	333	Aree con vegetazione rada	E
A	RC	94	279	18513	4013	312	Boschi di conifere	E
A	RC	94	46	9847	936	312	Boschi di conifere	E
A	RC	94	46	9847	420	322	Cespuglieti e arbusteti	E
A	RC	94	54	8258	324	322	Cespuglieti e arbusteti	E
A	RC	94	54	8258	71	333	Aree con vegetazione rada	E
A	RC	94	54	8258	7374	312	Boschi di conifere	E
A	RC	94	55	12548	255	322	Cespuglieti e arbusteti	E
A	RC	94	55	12548	1716	312	Boschi di conifere	E
A	RC	94	55	12548	782	312	Boschi di conifere	E
A	RC	94	55	12548	6494	322	Cespuglieti e arbusteti	E
A	RC	95	4	13091	58	312	Boschi di conifere	E
A	RC	95	71	21998	107	312	Boschi di conifere	E
A	RC	95	71	21998	0	322	Cespuglieti e arbusteti	E
A	RC	95	71	21998	283	322	Cespuglieti e arbusteti	E

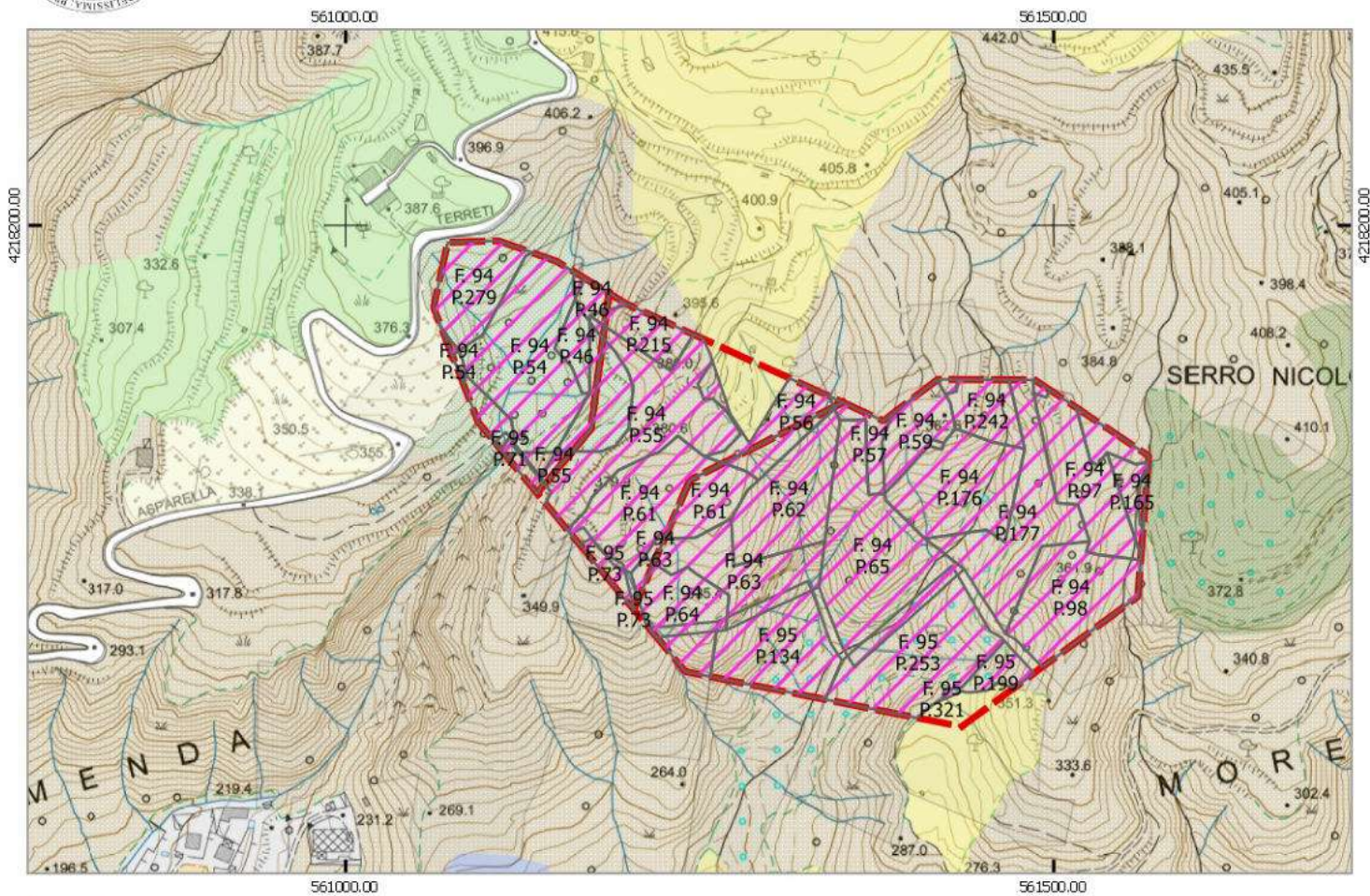

Legenda

- Aree incendi
- Soprassuoli vincolati

- Tipologia di soprassuolo
- Boschi di conifere
 - Cespuglieti e arbusteti
 - Oliveti

Dati Scheda Incendio

Numero scheda: 03 Comune: Reggio Calabria Località: N.D.

Data Incendio: 06/07/2021 Data rilievo: 06/07/2021 Ora evento:

Vincoli L.353/2000 "Legge-quadro in materia di incendi boschivi", art. 10

Termine divieto di rimboschimento e di ingegneria ambientale: 06/07/2026

Termine divieto edificazione e realizzazione strutture e infrastrutture, pascolo e caccia (solo aree boscate): 06/07/2031

Termine divieto mutamento destinazione di uso. Termine obbligo di certificazione vincolo atti di compravendita: 06/07/2036

Sez.	Sez. Urb.	Foglio	Particella	Sup. Particella	Sup. Vincolata	Classe CLC	Descrizione CLC	PR.G.
A	RC	94	215	5038	1459	322	Cespuglieti e arbusteti	E
A	RC	94	46	9847	90	322	Cespuglieti e arbusteti	E
A	RC	94	55	12548	1716	312	Boschi di conifere	E
A	RC	94	55	12548	782	312	Boschi di conifere	E
A	RC	94	55	12548	6494	322	Cespuglieti e arbusteti	E
A	RC	94	56	6990	1861	322	Cespuglieti e arbusteti	E
A	RC	94	57	2971	868	322	Cespuglieti e arbusteti	E
A	RC	94	57	2971	30	322	Cespuglieti e arbusteti	E
A	RC	94	61	6602	4575	322	Cespuglieti e arbusteti	E
A	RC	94	63	4186	119	322	Cespuglieti e arbusteti	E
A	RC	94	64	2678	224	322	Cespuglieti e arbusteti	E
A	RC	95	71	21998	0	322	Cespuglieti e arbusteti	E
A	RC	95	71	21998	283	322	Cespuglieti e arbusteti	E
A	RC	95	73	3714	631	322	Cespuglieti e arbusteti	E

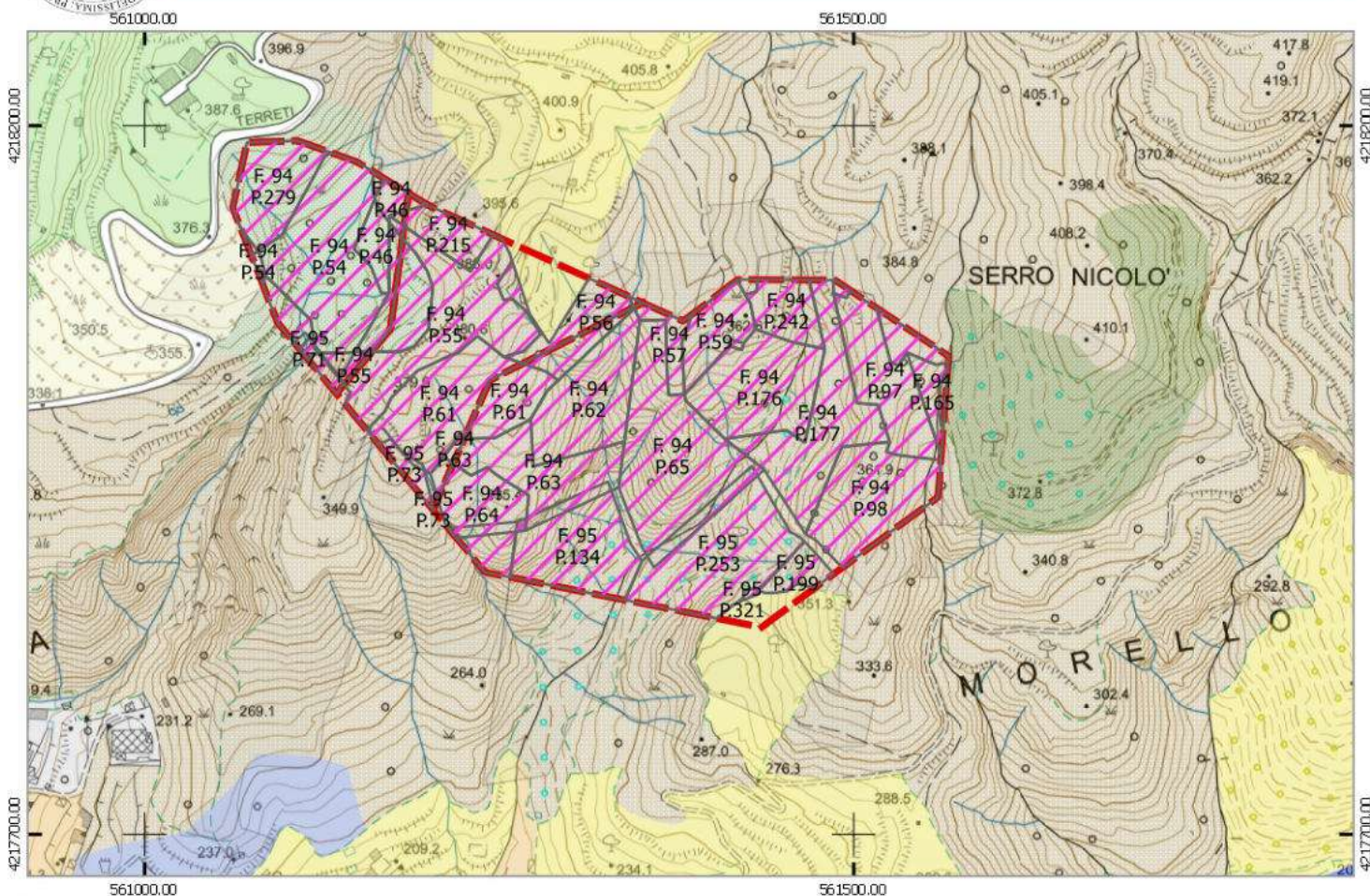

Legenda

-  Aree incendi
-  Soprassuoli vincolati
-  Boschi di conifere
-  Cespuglieti e arbusteti
-  Oliveti

Dati Scheda Incendio

Numero scheda: 03 Comune: Reggio Calabria Località: N.D.

Data Incendio: 06/07/2021 Data rilievo: 06/07/2021 Ora evento:

Vincoli L.353/2000 "Legge-quadro in materia di incendi boschivi", art. 10

Termine divieto di rimboschimento e di ingegneria ambientale:	06/07/2026
Termine divieto edificazione e realizzazione strutture e infrastrutture, pascolo e caccia (solo aree boscate):	06/07/2031
Termine divieto mutamento destinazione di uso. Termine obbligo di certificazione vincolo atti di compravendita:	06/07/2036

Sez.	Sez. Urb.	Foglio	Particella	Sup. Particella	Sup. Vincolata	Classe CLC	Descrizione CLC	PR.G.
A	RC	94	165	22189	933	322	Cespuglieti e arbusteti	E
A	RC	94	165	22189	144	312	Boschi di conifere	E
A	RC	94	176	5212	5212	322	Cespuglieti e arbusteti	E
A	RC	94	177	6078	5711	322	Cespuglieti e arbusteti	E
A	RC	94	242	2525	1880	322	Cespuglieti e arbusteti	E
A	RC	94	56	6990	976	322	Cespuglieti e arbusteti	E
A	RC	94	57	2971	868	322	Cespuglieti e arbusteti	E
A	RC	94	57	2971	30	322	Cespuglieti e arbusteti	E
A	RC	94	58	2350	109	322	Cespuglieti e arbusteti	E
A	RC	94	59	2626	2090	322	Cespuglieti e arbusteti	E
A	RC	94	60	47	47	322	Cespuglieti e arbusteti	E
A	RC	94	61	6602	1921	322	Cespuglieti e arbusteti	E
A	RC	94	62	4729	4729	322	Cespuglieti e arbusteti	E
A	RC	94	63	4186	4067	322	Cespuglieti e arbusteti	E
A	RC	94	64	2678	2429	322	Cespuglieti e arbusteti	E
A	RC	94	65	8444	8444	322	Cespuglieti e arbusteti	E
A	RC	94	94	7131	930	322	Cespuglieti e arbusteti	E
A	RC	94	97	4000	3921	322	Cespuglieti e arbusteti	E
A	RC	94	98	7081	4992	322	Cespuglieti e arbusteti	E
A	RC	95	134	13827	5048	322	Cespuglieti e arbusteti	E
A	RC	95	199	4002	972	322	Cespuglieti e arbusteti	E
A	RC	95	253	12877	6946	322	Cespuglieti e arbusteti	E
A	RC	95	321	6475	3	322	Cespuglieti e arbusteti	E
A	RC	95	637	7701	1167	322	Cespuglieti e arbusteti	E
A	RC	95	73	3714	0	322	Cespuglieti e arbusteti	E

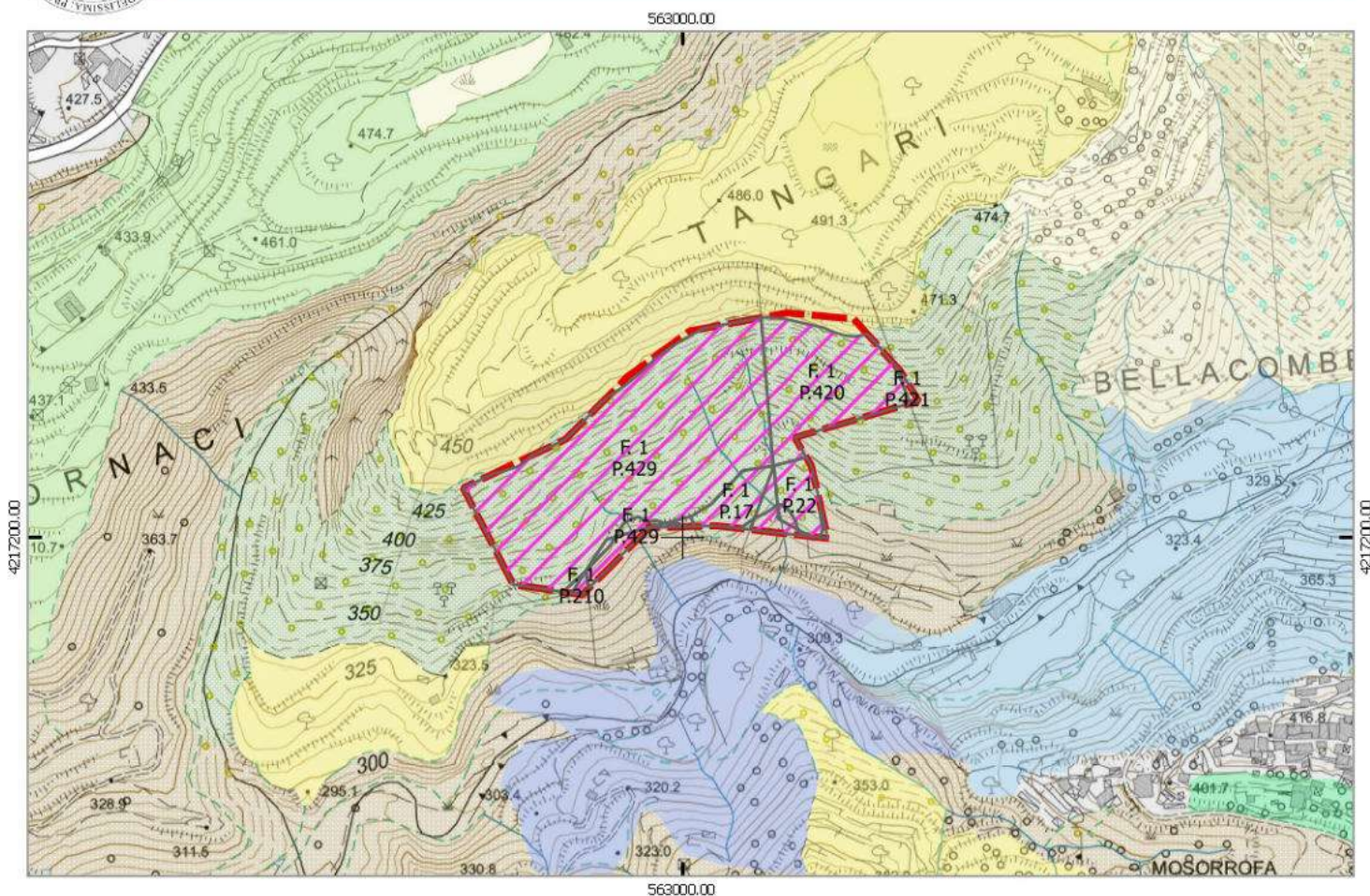

Legenda

- Aree incendi
- Soprassuoli vincolati

- Tipologia di soprassuolo
- Boschi di conifere
 - Cespuglieti e arbusteti
 - Oliveti

Dati Scheda Incendio

Numero scheda: 04 Comune: Reggio Calabria Località: N.D.

Data Incendio: 09/07/2021 Data rilievo: 09/07/2021 Ora evento:

Vincoli L.353/2000 "Legge-quadro in materia di incendi boschivi", art. 10

Termine divieto di rimboschimento e di ingegneria ambientale: 09/07/2026

Termine divieto edificazione e realizzazione strutture e infrastrutture, pascolo e caccia (solo aree boscate): 09/07/2031

Termine divieto mutamento destinazione di uso. Termine obbligo di certificazione vincolo atti di compravendita: 09/07/2036

Sez.	Sez. Urb.	Foglio	Particella	Sup. Particella	Sup. Vincolata	Classe CLC	Descrizione CLC	PR.G.
B	CAT	1	13	5295	551	322	Cespuglieti e arbusteti	E
B	CAT	1	13	5295	147	312	Boschi di conifere	E
B	CAT	1	17	1784	1322	312	Boschi di conifere	E
B	CAT	1	17	1784	29	322	Cespuglieti e arbusteti	E
B	CAT	1	18	6616	344	322	Cespuglieti e arbusteti	E
B	CAT	1	18	6616	251	312	Boschi di conifere	E
B	CAT	1	210	2572	51	312	Boschi di conifere	E
B	CAT	1	210	2572	96	322	Cespuglieti e arbusteti	E
B	CAT	1	22	56965	168	322	Cespuglieti e arbusteti	E
B	CAT	1	22	56965	1272	312	Boschi di conifere	E
B	CAT	1	420	12688	6581	312	Boschi di conifere	E
B	CAT	1	421	8168	100	312	Boschi di conifere	E
B	CAT	1	429	38402	20848	312	Boschi di conifere	E
B	CAT	1	429	38402	199	322	Cespuglieti e arbusteti	E

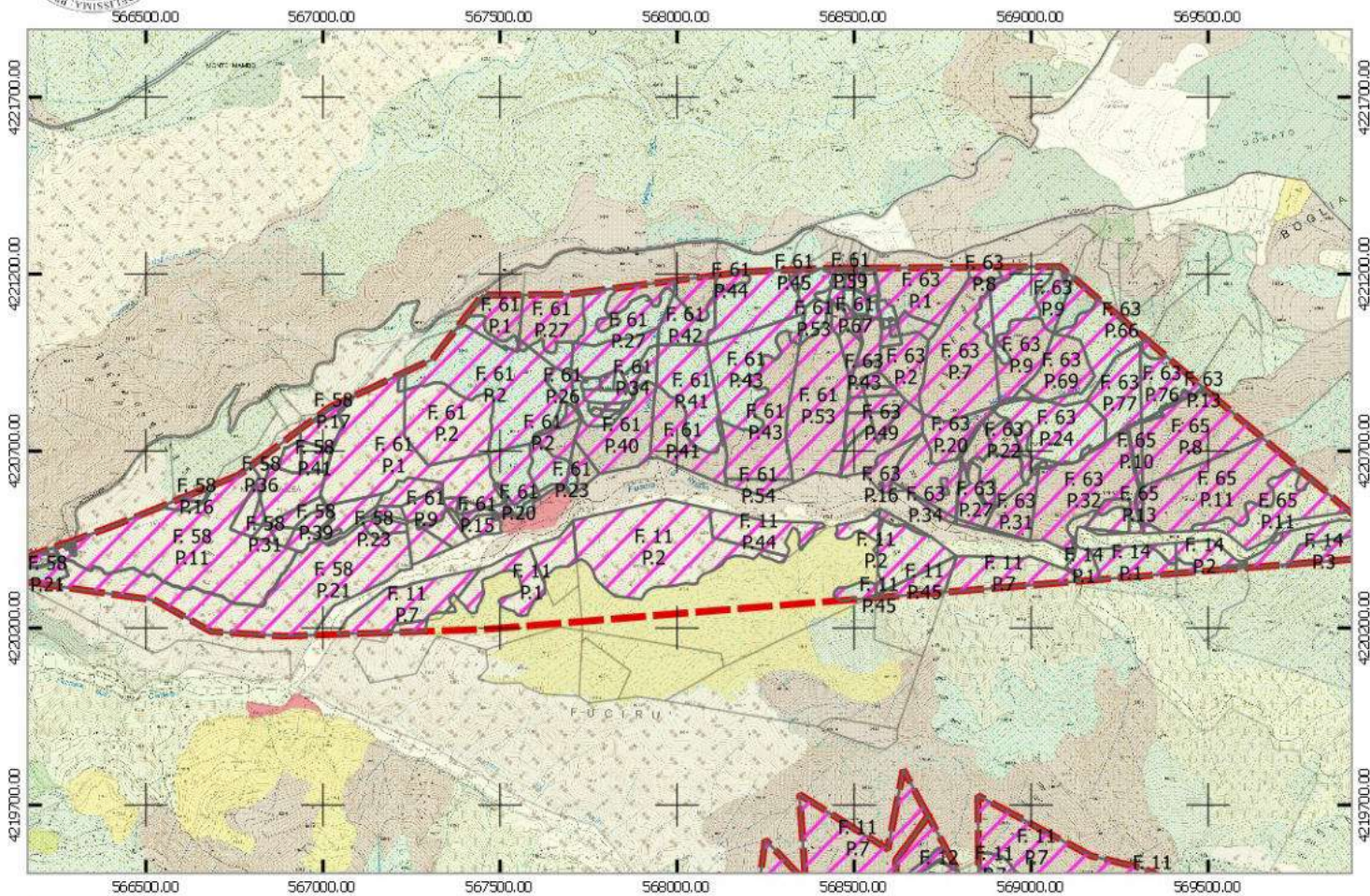

Legenda

- Aree incendi
- Soprassuoli vincolati

Tipologia di soprassuolo

- Aree a veg. arb. e arbustiva in evo.
- Aree con vegetazione rada
- Boschi di conifere
- Boschi di latifoglie
- Cespuglieti e arbusteti
- Oliveti
- Sistemi culturali e particellari complessi

Dati Scheda Incendio

Numero scheda: 05 Comune: Reggio Calabria Località: MONTE CALLEA

Data Incendio: 10/08/2021 Data rilievo: 10/08/2021 Ora evento:

Vincoli L.353/2000 "Legge-quadro in materia di incendi boschivi", art. 10

Termine divieto di rimboschimento e di ingegneria ambientale: 10/08/2026

Termine divieto edificazione e realizzazione strutture e infrastrutture, pascolo e caccia (solo aree boscate): 10/08/2031

Termine divieto mutamento destinazione di uso. Termine obbligo di certificazione vincolo atti di compravendita: 10/08/2036

Sez.	Sez. Urb.	Foglio	Particella	Sup. Particella	Sup. Vincolata	Classe CLC	Descrizione CLC	PR.G.
B	CAT	11	1	93719	23665	333	Aree con vegetazione rada	E
B	CAT	11	2	267012	209	324	Aree a veg. arb. e arbustiva in evo.	E
B	CAT	11	2	267012	96294	333	Aree con vegetazione rada	E
B	CAT	11	2	267012	4500	311	Boschi di latifoglie	E
B	CAT	11	2	267012	248	322	Cespuglieti e arbusteti	E
B	CAT	11	24	18237	10836	333	Aree con vegetazione rada	E
B	CAT	11	43	28415	351	333	Aree con vegetazione rada	E
B	CAT	11	43	28415	589	311	Boschi di latifoglie	E
B	CAT	11	43	28415	2215	322	Cespuglieti e arbusteti	E
B	CAT	11	43	28415	24913	324	Aree a veg. arb. e arbustiva in evo.	E
B	CAT	11	44	24538	21825	333	Aree con vegetazione rada	E
B	CAT	11	45	36034	10412	324	Aree a veg. arb. e arbustiva in evo.	E
B	CAT	11	45	36034	216	311	Boschi di latifoglie	E
B	CAT	11	5	140238	78	311	Boschi di latifoglie	E
B	CAT	11	7	1486232	26675	324	Aree a veg. arb. e arbustiva in evo.	E
B	CAT	11	7	1486232	32704	333	Aree con vegetazione rada	E
B	CAT	14	1	37122	206	322	Cespuglieti e arbusteti	E
B	CAT	14	1	37122	8370	324	Aree a veg. arb. e arbustiva in evo.	E
B	CAT	14	1	37122	16900	311	Boschi di latifoglie	E
B	CAT	14	2	40378	10944	324	Aree a veg. arb. e arbustiva in evo.	E
B	CAT	14	2	40378	2298	311	Boschi di latifoglie	E
B	CAT	14	3	349057	475	324	Aree a veg. arb. e arbustiva in evo.	E
B	CAT	14	3	349057	16327	311	Boschi di latifoglie	E
B	CAT	14	3	349057	17442	311	Boschi di latifoglie	E
A	RC	58	11	168699	116787	333	Aree con vegetazione rada	E
A	RC	58	11	168699	623	322	Cespuglieti e arbusteti	E
A	RC	58	12	1364	140	322	Cespuglieti e arbusteti	E
A	RC	58	12	1364	167	333	Aree con vegetazione rada	E
A	RC	58	15	2490	2262	333	Aree con vegetazione rada	E
A	RC	58	15	2490	74	311	Boschi di latifoglie	E
A	RC	58	16	43548	428	333	Aree con vegetazione rada	E
A	RC	58	16	43548	1396	311	Boschi di latifoglie	E
A	RC	58	17	32772	2352	333	Aree con vegetazione rada	E
A	RC	58	18	7648	169	333	Aree con vegetazione rada	E
A	RC	58	19	6190	6190	333	Aree con vegetazione rada	E
A	RC	58	20	1545	1545	333	Aree con vegetazione rada	E
A	RC	58	21	187125	115621	333	Aree con vegetazione rada	E
A	RC	58	21	187125	8729	312	Boschi di conifere	E
A	RC	58	21	187125	2733	322	Cespuglieti e arbusteti	E
A	RC	58	22	302	302	333	Aree con vegetazione rada	E
A	RC	58	23	1921	1921	333	Aree con vegetazione rada	E
A	RC	58	24	2457	2457	333	Aree con vegetazione rada	E
A	RC	58	31	1948	1948	333	Aree con vegetazione rada	E
A	RC	58	32	2584	2584	333	Aree con vegetazione rada	E
A	RC	58	33	3684	3684	333	Aree con vegetazione rada	E
A	RC	58	34	6922	3801	333	Aree con vegetazione rada	E
A	RC	58	35	8029	7670	333	Aree con vegetazione rada	E

Sez.	Sez. Urb.	Foglio	Particella	Sup. Particella	Sup. Vincolata	Classe CLC	Descrizione CLC	PR.G.
A	RC	58	36	2453	2349	333	Aree con vegetazione rada	E
A	RC	58	37	18938	18938	333	Aree con vegetazione rada	E
A	RC	58	38	5434	5434	333	Aree con vegetazione rada	E
A	RC	58	39	4526	4526	333	Aree con vegetazione rada	E
A	RC	58	40	4333	4333	333	Aree con vegetazione rada	E
A	RC	58	41	6214	6214	333	Aree con vegetazione rada	E
A	RC	60	4	11077	633	322	Cespuglieti e arbusteti	E
A	RC	61	1	140888	14050	322	Cespuglieti e arbusteti	E
A	RC	61	1	140888	86603	333	Aree con vegetazione rada	E
A	RC	61	1	140888	21040	311	Boschi di latifoglie	E
A	RC	61	10	8185	8185	333	Aree con vegetazione rada	E
A	RC	61	11	6077	6077	333	Aree con vegetazione rada	E
A	RC	61	12	834	834	333	Aree con vegetazione rada	E
A	RC	61	13	554	554	333	Aree con vegetazione rada	E
A	RC	61	14	7662	5298	333	Aree con vegetazione rada	E
A	RC	61	14	7662	84	311	Boschi di latifoglie	E
A	RC	61	15	1637	1637	333	Aree con vegetazione rada	E
A	RC	61	16	1200	1200	333	Aree con vegetazione rada	E
A	RC	61	17	882	882	333	Aree con vegetazione rada	E
A	RC	61	18	1010	1010	333	Aree con vegetazione rada	E
A	RC	61	19	1390	1222	333	Aree con vegetazione rada	E
A	RC	61	19	1390	168	311	Boschi di latifoglie	E
A	RC	61	2	129910	548	322	Cespuglieti e arbusteti	E
A	RC	61	2	129910	45961	333	Aree con vegetazione rada	E
A	RC	61	2	129910	76109	311	Boschi di latifoglie	E
A	RC	61	2	129910	543	322	Cespuglieti e arbusteti	E
A	RC	61	20	2847	2200	311	Boschi di latifoglie	E
A	RC	61	20	2847	592	333	Aree con vegetazione rada	E
A	RC	61	21	1734	1184	311	Boschi di latifoglie	E
A	RC	61	22	2188	1037	311	Boschi di latifoglie	E
A	RC	61	23	7423	1936	311	Boschi di latifoglie	E
A	RC	61	23	7423	5400	322	Cespuglieti e arbusteti	E
A	RC	61	24	18220	10346	311	Boschi di latifoglie	E
A	RC	61	24	18220	7874	322	Cespuglieti e arbusteti	E
A	RC	61	25	3778	1683	311	Boschi di latifoglie	E
A	RC	61	25	3778	2096	322	Cespuglieti e arbusteti	E
A	RC	61	26	5305	5291	311	Boschi di latifoglie	E
A	RC	61	26	5305	15	322	Cespuglieti e arbusteti	E
A	RC	61	27	107293	35599	322	Cespuglieti e arbusteti	E
A	RC	61	27	107293	29739	311	Boschi di latifoglie	E
A	RC	61	28	20046	20046	311	Boschi di latifoglie	E
A	RC	61	29	62	62	311	Boschi di latifoglie	E
A	RC	61	3	85	85	311	Boschi di latifoglie	E
A	RC	61	30	1605	1605	311	Boschi di latifoglie	E
A	RC	61	31	1746	1746	311	Boschi di latifoglie	E
A	RC	61	32	45	45	311	Boschi di latifoglie	E
A	RC	61	33	1611	1611	311	Boschi di latifoglie	E

Sez.	Sez. Urb.	Foglio	Particella	Sup. Particella	Sup. Vincolata	Classe CLC	Descrizione CLC	PR.G.
A	RC	61	34	2467	2432	311	Boschi di latifoglie	E
A	RC	61	34	2467	34	322	Cespuglieti e arbusteti	E
A	RC	61	35	4882	4859	311	Boschi di latifoglie	E
A	RC	61	35	4882	22	322	Cespuglieti e arbusteti	E
A	RC	61	36	851	851	311	Boschi di latifoglie	E
A	RC	61	37	981	981	311	Boschi di latifoglie	E
A	RC	61	38	578	578	311	Boschi di latifoglie	E
A	RC	61	39	794	794	311	Boschi di latifoglie	E
A	RC	61	4	9762	9762	333	Aree con vegetazione rada	E
A	RC	61	40	43760	11268	311	Boschi di latifoglie	E
A	RC	61	40	43760	32492	322	Cespuglieti e arbusteti	E
A	RC	61	41	64000	35894	311	Boschi di latifoglie	E
A	RC	61	41	64000	28106	322	Cespuglieti e arbusteti	E
A	RC	61	42	36979	15024	311	Boschi di latifoglie	E
A	RC	61	42	36979	10207	322	Cespuglieti e arbusteti	E
A	RC	61	43	89512	41551	311	Boschi di latifoglie	E
A	RC	61	43	89512	47961	322	Cespuglieti e arbusteti	E
A	RC	61	44	53577	34525	311	Boschi di latifoglie	E
A	RC	61	44	53577	3501	322	Cespuglieti e arbusteti	E
A	RC	61	45	9220	478	311	Boschi di latifoglie	E
A	RC	61	47	4892	1922	311	Boschi di latifoglie	E
A	RC	61	5	8467	8467	333	Aree con vegetazione rada	E
A	RC	61	51	5107	5013	322	Cespuglieti e arbusteti	E
A	RC	61	51	5107	94	311	Boschi di latifoglie	E
A	RC	61	52	5180	5180	322	Cespuglieti e arbusteti	E
A	RC	61	53	68162	5869	311	Boschi di latifoglie	E
A	RC	61	53	68162	62293	322	Cespuglieti e arbusteti	E
A	RC	61	54	5816	5816	322	Cespuglieti e arbusteti	E
A	RC	61	57	7199	6242	311	Boschi di latifoglie	E
A	RC	61	57	7199	543	322	Cespuglieti e arbusteti	E
A	RC	61	58	1031	1030	311	Boschi di latifoglie	E
A	RC	61	58	1031	1	322	Cespuglieti e arbusteti	E
A	RC	61	59	2411	361	322	Cespuglieti e arbusteti	E
A	RC	61	6	506	506	333	Aree con vegetazione rada	E
A	RC	61	60	1809	5	322	Cespuglieti e arbusteti	E
A	RC	61	61	1989	319	322	Cespuglieti e arbusteti	E
A	RC	61	62	1286	96	322	Cespuglieti e arbusteti	E
A	RC	61	63	2701	2700	322	Cespuglieti e arbusteti	E
A	RC	61	64	1577	1535	322	Cespuglieti e arbusteti	E
A	RC	61	64	1577	34	311	Boschi di latifoglie	E
A	RC	61	65	1609	50	311	Boschi di latifoglie	E
A	RC	61	65	1609	1559	322	Cespuglieti e arbusteti	E
A	RC	61	66	1049	1049	322	Cespuglieti e arbusteti	E
A	RC	61	67	2476	2316	311	Boschi di latifoglie	E
A	RC	61	67	2476	161	322	Cespuglieti e arbusteti	E
A	RC	61	68	2377	1502	311	Boschi di latifoglie	E
A	RC	61	68	2377	875	322	Cespuglieti e arbusteti	E

Sez.	Sez. Urb.	Foglio	Particella	Sup. Particella	Sup. Vincolata	Classe CLC	Descrizione CLC	PR.G.
A	RC	61	69	2106	1563	311	Boschi di latifoglie	E
A	RC	61	69	2106	544	322	Cespuglieti e arbusteti	E
A	RC	61	7	542	542	333	Aree con vegetazione rada	E
A	RC	61	70	1844	108	322	Cespuglieti e arbusteti	E
A	RC	61	70	1844	1735	311	Boschi di latifoglie	E
A	RC	61	71	644	171	322	Cespuglieti e arbusteti	E
A	RC	61	72	90	90	322	Cespuglieti e arbusteti	E
A	RC	61	8	2374	2374	333	Aree con vegetazione rada	E
A	RC	61	9	8319	8319	333	Aree con vegetazione rada	E
A	RC	63	1	43895	2298	311	Boschi di latifoglie	E
A	RC	63	1	43895	31679	322	Cespuglieti e arbusteti	E
A	RC	63	13	23101	96	311	Boschi di latifoglie	E
A	RC	63	13	23101	42	322	Cespuglieti e arbusteti	E
A	RC	63	14	20466	20466	322	Cespuglieti e arbusteti	E
A	RC	63	15	8323	8323	322	Cespuglieti e arbusteti	E
A	RC	63	16	109	109	322	Cespuglieti e arbusteti	E
A	RC	63	17	24165	24165	322	Cespuglieti e arbusteti	E
A	RC	63	18	479	479	322	Cespuglieti e arbusteti	E
A	RC	63	19	290	290	322	Cespuglieti e arbusteti	E
A	RC	63	2	19554	19554	322	Cespuglieti e arbusteti	E
A	RC	63	20	16217	128	311	Boschi di latifoglie	E
A	RC	63	20	16217	16089	322	Cespuglieti e arbusteti	E
A	RC	63	21	5479	5479	322	Cespuglieti e arbusteti	E
A	RC	63	22	6334	6334	322	Cespuglieti e arbusteti	E
A	RC	63	23	134	134	322	Cespuglieti e arbusteti	E
A	RC	63	24	42830	37074	311	Boschi di latifoglie	E
A	RC	63	24	42830	5756	322	Cespuglieti e arbusteti	E
A	RC	63	25	3309	1180	311	Boschi di latifoglie	E
A	RC	63	25	3309	2130	322	Cespuglieti e arbusteti	E
A	RC	63	26	1233	1233	322	Cespuglieti e arbusteti	E
A	RC	63	27	12433	12433	322	Cespuglieti e arbusteti	E
A	RC	63	28	294	294	322	Cespuglieti e arbusteti	E
A	RC	63	29	54	54	322	Cespuglieti e arbusteti	E
A	RC	63	3	5004	4987	322	Cespuglieti e arbusteti	E
A	RC	63	3	5004	16	311	Boschi di latifoglie	E
A	RC	63	30	12106	12106	322	Cespuglieti e arbusteti	E
A	RC	63	31	15176	189	311	Boschi di latifoglie	E
A	RC	63	31	15176	14987	322	Cespuglieti e arbusteti	E
A	RC	63	32	60073	4254	324	Aree a veg. arb. e arbustiva in evo.	E
A	RC	63	32	60073	240	311	Boschi di latifoglie	E
A	RC	63	32	60073	55579	322	Cespuglieti e arbusteti	E
A	RC	63	33	8709	2602	322	Cespuglieti e arbusteti	E
A	RC	63	33	8709	6106	324	Aree a veg. arb. e arbustiva in evo.	E
A	RC	63	34	2850	2850	322	Cespuglieti e arbusteti	E
A	RC	63	35	250	250	322	Cespuglieti e arbusteti	E
A	RC	63	36	734	734	322	Cespuglieti e arbusteti	E
A	RC	63	37	1234	252	311	Boschi di latifoglie	E

Sez.	Sez. Urb.	Foglio	Particella	Sup. Particella	Sup. Vincolata	Classe CLC	Descrizione CLC	PR.G.
A	RC	63	37	1234	982	322	Cespuglieti e arbusteti	E
A	RC	63	38	927	927	322	Cespuglieti e arbusteti	E
A	RC	63	39	669	669	322	Cespuglieti e arbusteti	E
A	RC	63	4	55	55	311	Boschi di latifoglie	E
A	RC	63	40	866	866	324	Aree a veg. arb. e arbustiva in evo.	E
A	RC	63	41	2800	454	311	Boschi di latifoglie	E
A	RC	63	41	2800	2346	322	Cespuglieti e arbusteti	E
A	RC	63	42	1039	284	311	Boschi di latifoglie	E
A	RC	63	42	1039	755	322	Cespuglieti e arbusteti	E
A	RC	63	43	3247	3247	322	Cespuglieti e arbusteti	E
A	RC	63	44	1592	1592	322	Cespuglieti e arbusteti	E
A	RC	63	45	2530	2530	322	Cespuglieti e arbusteti	E
A	RC	63	46	5106	5106	322	Cespuglieti e arbusteti	E
A	RC	63	47	2539	2539	322	Cespuglieti e arbusteti	E
A	RC	63	48	4577	4577	322	Cespuglieti e arbusteti	E
A	RC	63	49	3590	3590	322	Cespuglieti e arbusteti	E
A	RC	63	5	7646	13	311	Boschi di latifoglie	E
A	RC	63	5	7646	7633	322	Cespuglieti e arbusteti	E
A	RC	63	6	2364	2364	322	Cespuglieti e arbusteti	E
A	RC	63	66	15656	42	311	Boschi di latifoglie	E
A	RC	63	68	6938	21	311	Boschi di latifoglie	E
A	RC	63	69	104599	27792	311	Boschi di latifoglie	E
A	RC	63	69	104599	22984	322	Cespuglieti e arbusteti	E
A	RC	63	69	104599	8519	312	Boschi di conifere	E
A	RC	63	69	104599	0	312	Boschi di conifere	E
A	RC	63	7	64150	4865	311	Boschi di latifoglie	E
A	RC	63	7	64150	59248	322	Cespuglieti e arbusteti	E
A	RC	63	7	64150	38	311	Boschi di latifoglie	E
A	RC	63	76	83293	2019	312	Boschi di conifere	E
A	RC	63	76	83293	18853	311	Boschi di latifoglie	E
A	RC	63	76	83293	446	322	Cespuglieti e arbusteti	E
A	RC	63	77	24621	24620	311	Boschi di latifoglie	E
A	RC	63	77	24621	1	322	Cespuglieti e arbusteti	E
A	RC	63	8	27613	3080	322	Cespuglieti e arbusteti	E
A	RC	63	9	74021	26664	322	Cespuglieti e arbusteti	E
A	RC	63	9	74021	10420	312	Boschi di conifere	E
A	RC	63	9	74021	301	311	Boschi di latifoglie	E
A	RC	63	9	74021	22344	311	Boschi di latifoglie	E
A	RC	65	10	5153	86	311	Boschi di latifoglie	E
A	RC	65	10	5153	5067	322	Cespuglieti e arbusteti	E
A	RC	65	11	192708	34111	324	Aree a veg. arb. e arbustiva in evo.	E
A	RC	65	11	192708	0	311	Boschi di latifoglie	E
A	RC	65	11	192708	67468	322	Cespuglieti e arbusteti	E
A	RC	65	13	1788	1649	322	Cespuglieti e arbusteti	E
A	RC	65	13	1788	140	324	Aree a veg. arb. e arbustiva in evo.	E
A	RC	65	8	134399	740	311	Boschi di latifoglie	E
A	RC	65	8	134399	50818	322	Cespuglieti e arbusteti	E

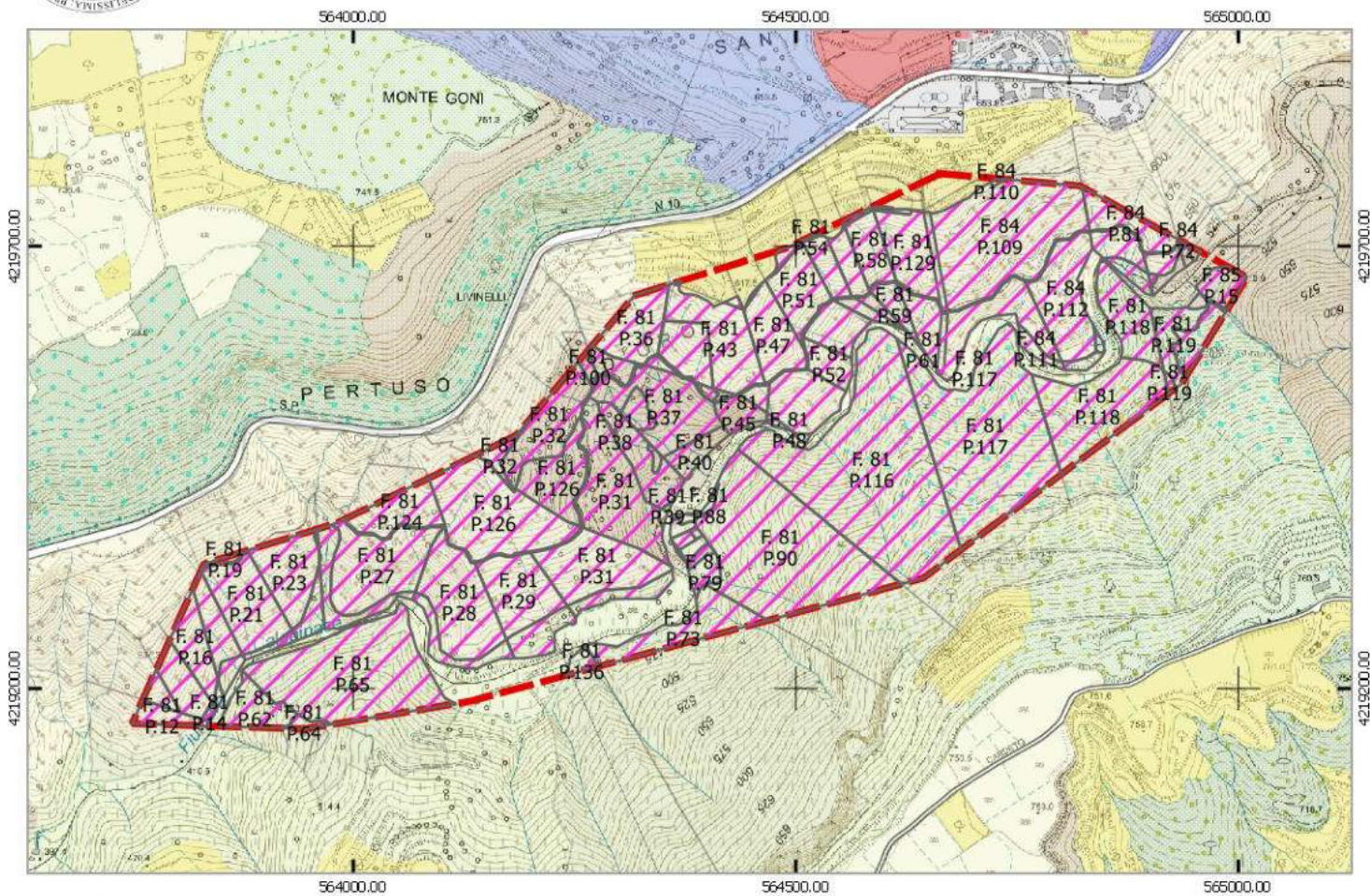

Legenda

- Aree incendi
- Soprassuoli vincolati

Tipologia di soprassuolo

- Aree a veg. arb. e arbustiva in ev.
- Aree con vegetazione rada
- Boschi di latifoglie
- Cespuglieti e arbusteti
- Oliveti

Dati Scheda Incendio

Numero scheda: 06 Comune: Reggio Calabria Località: SANTA DOMENICA

Data Incendio: 12/08/2021 Data rilievo: 12/08/2021 Ora evento:

Vincoli L.353/2000 "Legge-quadro in materia di incendi boschivi", art. 10

Termine divieto di rimboschimento e di ingegneria ambientale: 12/08/2026

Termine divieto edificazione e realizzazione strutture e infrastrutture, pascolo e caccia (solo aree boscate): 12/08/2031

Termine divieto mutamento destinazione di uso. Termine obbligo di certificazione vincolo atti di compravendita: 12/08/2036



Sez.	Sez. Urb.	Foglio	Particella	Sup. Particella	Sup. Vincolata	Classe CLC	Descrizione CLC	PR.G.
A	RC	81	100	941	395	322	Cespuglieti e arbusteti	E
A	RC	81	101	1106	1106	322	Cespuglieti e arbusteti	E
A	RC	81	102	27	27	322	Cespuglieti e arbusteti	E
A	RC	81	103	233	233	322	Cespuglieti e arbusteti	E
A	RC	81	105	1215	169	333	Aree con vegetazione rada	E
A	RC	81	11	11770	846	333	Aree con vegetazione rada	E
A	RC	81	116	38792	31902	324	Aree a veg. arb. e arbustiva in evo.	E
A	RC	81	117	27509	1	333	Aree con vegetazione rada	E
A	RC	81	117	27509	23773	324	Aree a veg. arb. e arbustiva in evo.	E
A	RC	81	118	21082	10311	324	Aree a veg. arb. e arbustiva in evo.	E
A	RC	81	118	21082	2	333	Aree con vegetazione rada	E
A	RC	81	118	21082	4548	311	Boschi di latifoglie	E
A	RC	81	119	3449	157	324	Aree a veg. arb. e arbustiva in evo.	E
A	RC	81	119	3449	2438	311	Boschi di latifoglie	E
A	RC	81	119	3449	242	322	Cespuglieti e arbusteti	E
A	RC	81	12	10383	75	324	Aree a veg. arb. e arbustiva in evo.	E
A	RC	81	12	10383	1289	333	Aree con vegetazione rada	E
A	RC	81	120	1524	3	333	Aree con vegetazione rada	E
A	RC	81	124	6532	3824	333	Aree con vegetazione rada	E
A	RC	81	126	19427	11282	333	Aree con vegetazione rada	E
A	RC	81	126	19427	4715	322	Cespuglieti e arbusteti	E
A	RC	81	128	153	143	333	Aree con vegetazione rada	E
A	RC	81	129	5377	5344	333	Aree con vegetazione rada	E
A	RC	81	136	55618	632	324	Aree a veg. arb. e arbustiva in evo.	E
A	RC	81	14	3716	166	324	Aree a veg. arb. e arbustiva in evo.	E
A	RC	81	14	3716	2608	333	Aree con vegetazione rada	E
A	RC	81	16	4028	193	324	Aree a veg. arb. e arbustiva in evo.	E
A	RC	81	16	4028	3066	333	Aree con vegetazione rada	E
A	RC	81	18	3237	720	324	Aree a veg. arb. e arbustiva in evo.	E
A	RC	81	18	3237	2498	333	Aree con vegetazione rada	E
A	RC	81	19	9913	218	333	Aree con vegetazione rada	E
A	RC	81	21	6724	6252	333	Aree con vegetazione rada	E
A	RC	81	21	6724	470	324	Aree a veg. arb. e arbustiva in evo.	E
A	RC	81	23	7282	1347	324	Aree a veg. arb. e arbustiva in evo.	E
A	RC	81	23	7282	5103	333	Aree con vegetazione rada	E
A	RC	81	27	11938	8583	333	Aree con vegetazione rada	E
A	RC	81	27	11938	2631	324	Aree a veg. arb. e arbustiva in evo.	E
A	RC	81	28	10200	1874	324	Aree a veg. arb. e arbustiva in evo.	E
A	RC	81	28	10200	8326	333	Aree con vegetazione rada	E
A	RC	81	29	8047	2265	324	Aree a veg. arb. e arbustiva in evo.	E
A	RC	81	29	8047	5782	333	Aree con vegetazione rada	E
A	RC	81	31	18455	1797	324	Aree a veg. arb. e arbustiva in evo.	E
A	RC	81	31	18455	7431	333	Aree con vegetazione rada	E
A	RC	81	31	18455	9228	322	Cespuglieti e arbusteti	E
A	RC	81	32	20655	904	333	Aree con vegetazione rada	E
A	RC	81	32	20655	5412	322	Cespuglieti e arbusteti	E
A	RC	81	36	7716	4402	333	Aree con vegetazione rada	E

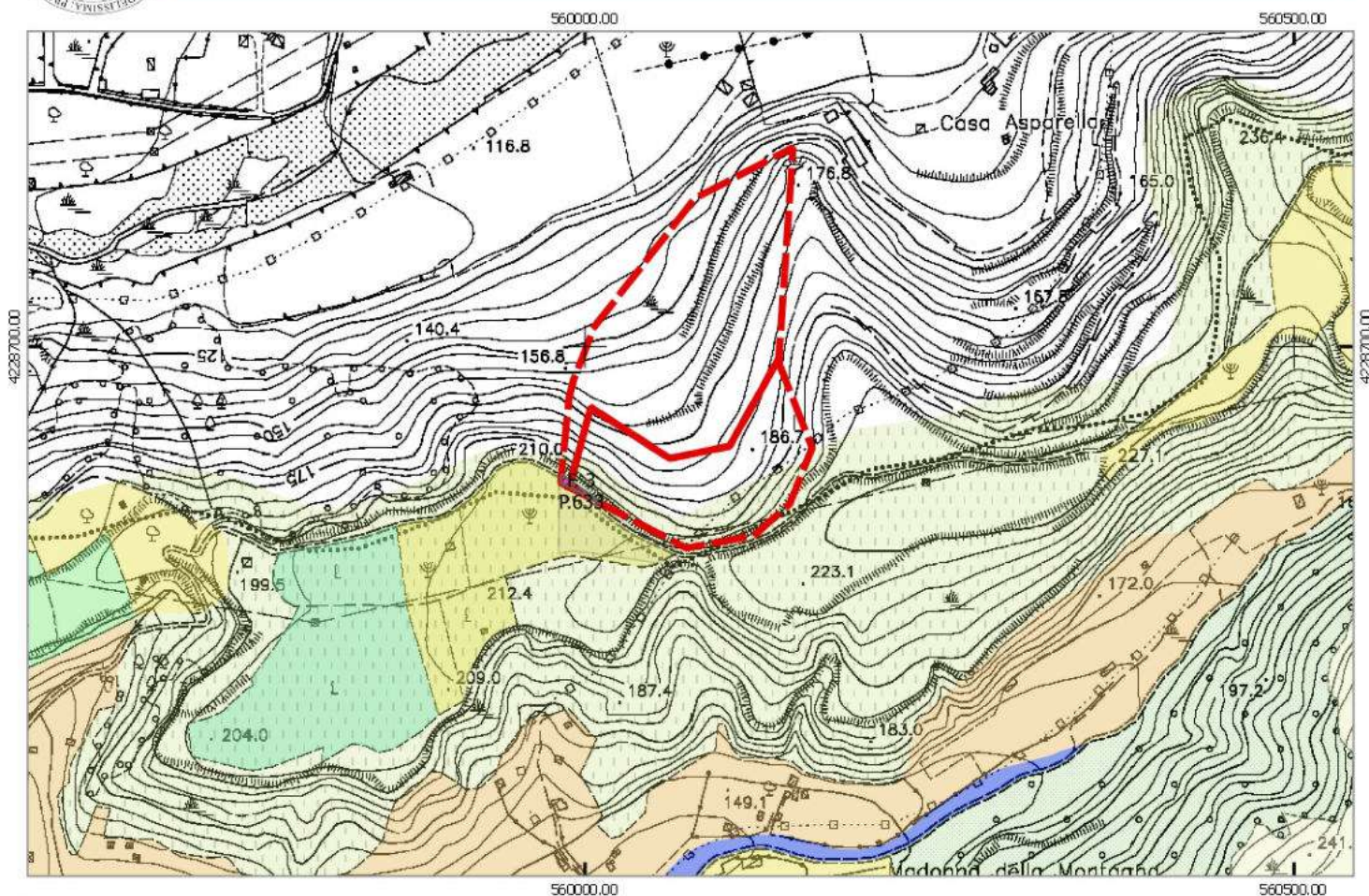

Sez.	Sez. Urb.	Foglio	Particella	Sup. Particella	Sup. Vincolata	Classe CLC	Descrizione CLC	PR.G.
A	RC	81	36	7716	1217	322	Cespuglieti e arbusteti	E
A	RC	81	37	7542	324	333	Aree con vegetazione rada	E
A	RC	81	37	7542	7218	322	Cespuglieti e arbusteti	E
A	RC	81	38	10	10	322	Cespuglieti e arbusteti	E
A	RC	81	39	3974	3920	322	Cespuglieti e arbusteti	E
A	RC	81	39	3974	54	324	Aree a veg. arb. e arbustiva in evo.	E
A	RC	81	40	1694	1694	322	Cespuglieti e arbusteti	E
A	RC	81	43	6835	6383	333	Aree con vegetazione rada	E
A	RC	81	43	6835	160	322	Cespuglieti e arbusteti	E
A	RC	81	44	3591	3353	333	Aree con vegetazione rada	E
A	RC	81	44	3591	238	322	Cespuglieti e arbusteti	E
A	RC	81	45	2278	108	324	Aree a veg. arb. e arbustiva in evo.	E
A	RC	81	45	2278	608	333	Aree con vegetazione rada	E
A	RC	81	45	2278	1562	322	Cespuglieti e arbusteti	E
A	RC	81	46	3202	71	333	Aree con vegetazione rada	E
A	RC	81	47	4390	4387	333	Aree con vegetazione rada	E
A	RC	81	48	4846	44	322	Cespuglieti e arbusteti	E
A	RC	81	48	4846	258	324	Aree a veg. arb. e arbustiva in evo.	E
A	RC	81	48	4846	4544	333	Aree con vegetazione rada	E
A	RC	81	50	2649	375	333	Aree con vegetazione rada	E
A	RC	81	51	3998	3996	333	Aree con vegetazione rada	E
A	RC	81	52	1848	1848	333	Aree con vegetazione rada	E
A	RC	81	53	2724	2724	333	Aree con vegetazione rada	E
A	RC	81	54	1779	49	333	Aree con vegetazione rada	E
A	RC	81	55	1814	1803	333	Aree con vegetazione rada	E
A	RC	81	56	703	703	333	Aree con vegetazione rada	E
A	RC	81	58	2715	2715	333	Aree con vegetazione rada	E
A	RC	81	59	1295	7	324	Aree a veg. arb. e arbustiva in evo.	E
A	RC	81	59	1295	1287	333	Aree con vegetazione rada	E
A	RC	81	61	2660	2653	333	Aree con vegetazione rada	E
A	RC	81	61	2660	7	324	Aree a veg. arb. e arbustiva in evo.	E
A	RC	81	62	4813	2993	324	Aree a veg. arb. e arbustiva in evo.	E
A	RC	81	63	1055	34	324	Aree a veg. arb. e arbustiva in evo.	E
A	RC	81	64	825	353	324	Aree a veg. arb. e arbustiva in evo.	E
A	RC	81	65	23676	17558	324	Aree a veg. arb. e arbustiva in evo.	E
A	RC	81	66	3741	37	324	Aree a veg. arb. e arbustiva in evo.	E
A	RC	81	73	68420	5413	324	Aree a veg. arb. e arbustiva in evo.	E
A	RC	81	79	1052	1052	324	Aree a veg. arb. e arbustiva in evo.	E
A	RC	81	80	325	325	324	Aree a veg. arb. e arbustiva in evo.	E
A	RC	81	81	464	426	324	Aree a veg. arb. e arbustiva in evo.	E
A	RC	81	81	464	38	322	Cespuglieti e arbusteti	E
A	RC	81	82	350	323	324	Aree a veg. arb. e arbustiva in evo.	E
A	RC	81	82	350	28	322	Cespuglieti e arbusteti	E
A	RC	81	83	111	111	324	Aree a veg. arb. e arbustiva in evo.	E
A	RC	81	84	372	372	324	Aree a veg. arb. e arbustiva in evo.	E
A	RC	81	85	70	70	324	Aree a veg. arb. e arbustiva in evo.	E
A	RC	81	86	169	169	324	Aree a veg. arb. e arbustiva in evo.	E

Sez.	Sez. Urb.	Foglio	Particella	Sup. Particella	Sup. Vincolata	Classe CLC	Descrizione CLC	PR.G.
A	RC	81	87	44	44	324	Aree a veg. arb. e arbustiva in evo.	E
A	RC	81	88	139	139	324	Aree a veg. arb. e arbustiva in evo.	E
A	RC	81	89	63	63	324	Aree a veg. arb. e arbustiva in evo.	E
A	RC	81	90	35242	22549	324	Aree a veg. arb. e arbustiva in evo.	E
A	RC	81	93	2164	162	333	Aree con vegetazione rada	E
A	RC	81	95	1749	1619	333	Aree con vegetazione rada	E
A	RC	81	96	504	504	333	Aree con vegetazione rada	E
A	RC	82	105	7863	1977	311	Boschi di latifoglie	E
A	RC	82	105	7863	1	322	Cespuglieti e arbusteti	E
A	RC	84	109	19373	17603	333	Aree con vegetazione rada	E
A	RC	84	110	2859	68	333	Aree con vegetazione rada	E
A	RC	84	111	6216	708	324	Aree a veg. arb. e arbustiva in evo.	E
A	RC	84	111	6216	5508	333	Aree con vegetazione rada	E
A	RC	84	112	7399	498	324	Aree a veg. arb. e arbustiva in evo.	E
A	RC	84	112	7399	6716	333	Aree con vegetazione rada	E
A	RC	84	112	7399	185	311	Boschi di latifoglie	E
A	RC	84	46	1404	824	333	Aree con vegetazione rada	E
A	RC	84	46	1404	91	311	Boschi di latifoglie	E
A	RC	84	46	1404	489	322	Cespuglieti e arbusteti	E
A	RC	84	50	2725	1827	333	Aree con vegetazione rada	E
A	RC	84	50	2725	891	311	Boschi di latifoglie	E
A	RC	84	50	2725	8	322	Cespuglieti e arbusteti	E
A	RC	84	72	8825	7	333	Aree con vegetazione rada	E
A	RC	84	76	2052	1	333	Aree con vegetazione rada	E
A	RC	84	76	2052	128	322	Cespuglieti e arbusteti	E
A	RC	84	77	265	52	333	Aree con vegetazione rada	E
A	RC	84	77	265	194	322	Cespuglieti e arbusteti	E
A	RC	84	81	10411	2817	333	Aree con vegetazione rada	E
A	RC	84	85	1042	48	333	Aree con vegetazione rada	E
A	RC	85	15	108926	60	311	Boschi di latifoglie	E
A	RC	85	15	108926	1664	322	Cespuglieti e arbusteti	E



Legenda

-  Aree incendi
-  Soprassuoli vincolati

- Tipologia di soprassuolo
-  Aree a veg. arb. e arbustiva in evo.
 -  Oliveti

Dati Scheda Incendio

Numero scheda: 07 Comune: Reggio Calabria Località: DOMENICO

Data Incendio: 26/06/2021 Data rilievo: 26/06/2021 Ora evento:

Vincoli L.353/2000 "Legge-quadro in materia di incendi boschivi", art. 10

Termine divieto di rimboschimento e di ingegneria ambientale: 26/06/2026

Termine divieto edificazione e realizzazione strutture e infrastrutture, pascolo e caccia (solo aree boscate): 26/06/2031

Termine divieto mutamento destinazione di uso. Termine obbligo di certificazione vincolo atti di compravendita: 26/06/2036

Sez.	Sez. Urb.	Foglio	Particella	Sup. Particella	Sup. Vincolata	Classe CLC	Descrizione CLC	PR.G.
H	ROS	3	633	2458	65	324	Aree a veg. arb. e arbustiva in evo.	E
H	ROS	3	633	2458	37	324	Aree a veg. arb. e arbustiva in evo.	E

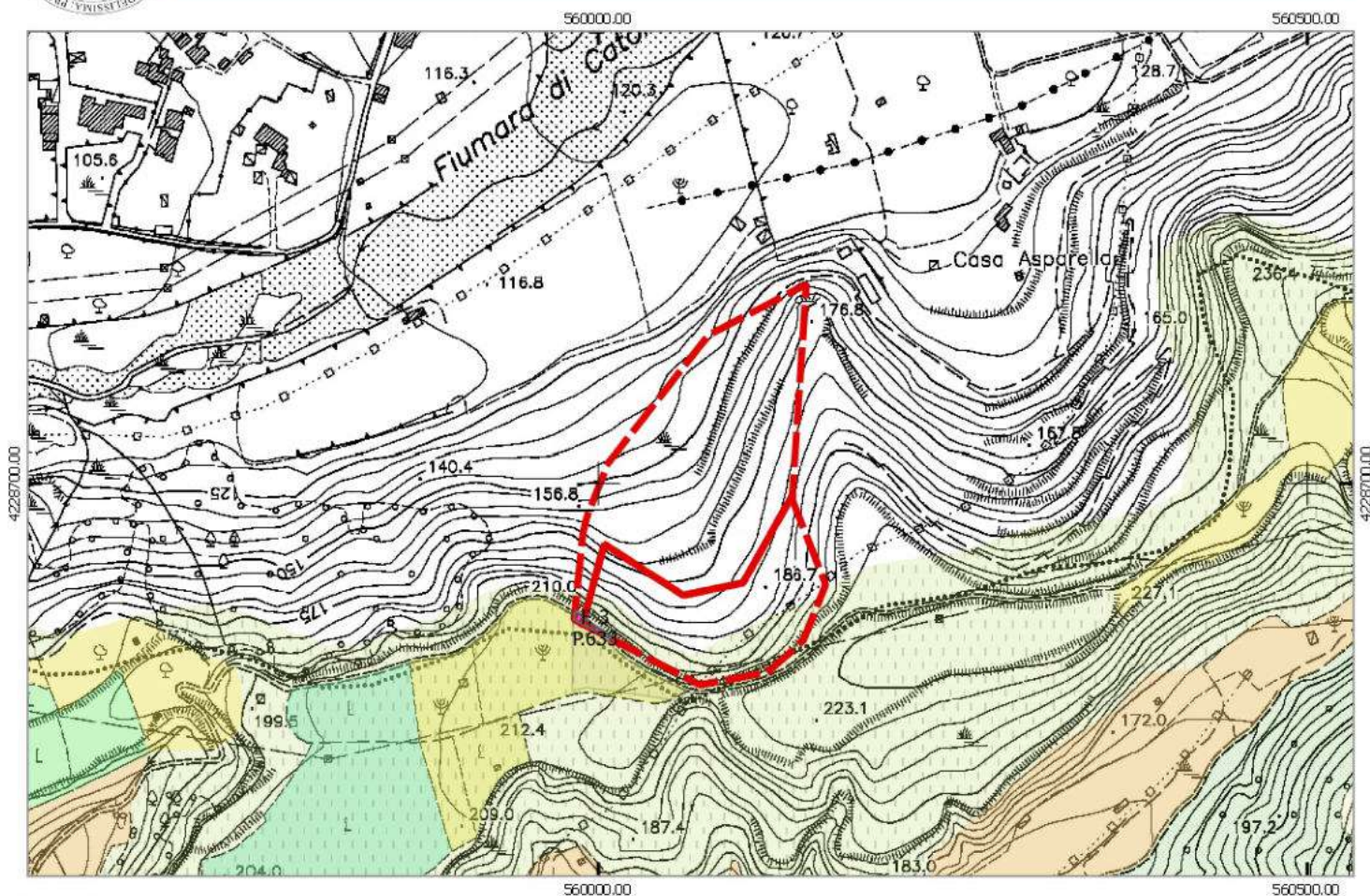

Legenda

- Aree incendi
- Soprassuoli vincolati

- Tipologia di soprassuolo
- Aree a veg. arb. e arbustiva in ev.
 - Oliveti

Dati Scheda Incendio

Numero scheda: 07 Comune: Reggio Calabria Località: DOMENICO

Data Incendio: 26/06/2021 Data rilievo: 26/06/2021 Ora evento:

Vincoli L.353/2000 "Legge-quadro in materia di incendi boschivi", art. 10

Termine divieto di rimboschimento e di ingegneria ambientale: 26/06/2026

Termine divieto edificazione e realizzazione strutture e infrastrutture, pascolo e caccia (solo aree boscate): 26/06/2031

Termine divieto mutamento destinazione di uso. Termine obbligo di certificazione vincolo atti di compravendita: 26/06/2036

Sez.	Sez. Urb.	Foglio	Particella	Sup. Particella	Sup. Vincolata	Classe CLC	Descrizione CLC	PR.G.
H	ROS	3	633	2458	65	324	Aree a veg. arb. e arbustiva in evo.	E
H	ROS	3	633	2458	37	324	Aree a veg. arb. e arbustiva in evo.	E

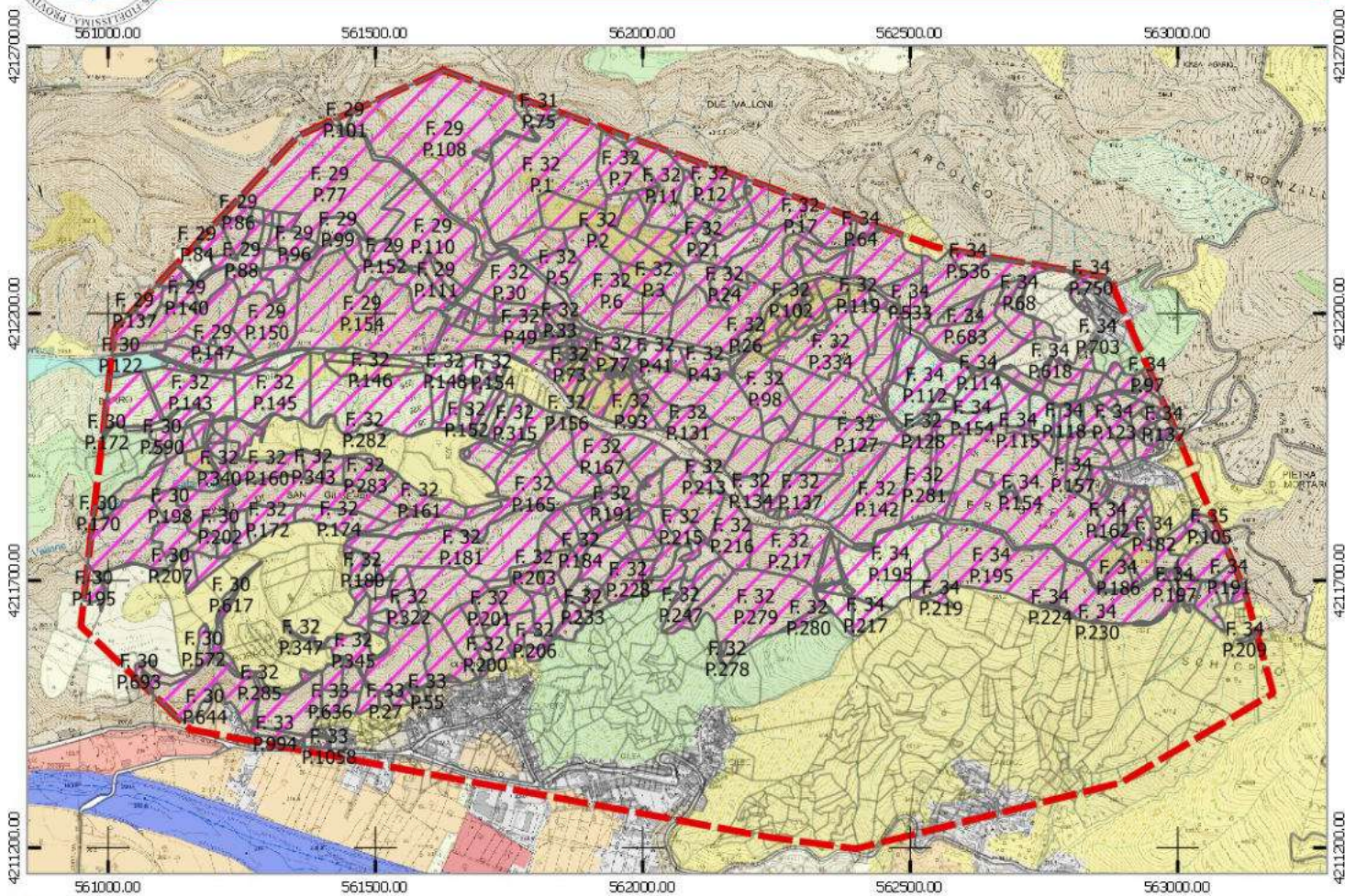

Legenda

- Aree incendi
- Soprassuoli vincolati

Tipologia di soprassuolo

- Agrumeti
- Aree a veg. arb. e arbustiva in ev.
- Boschi di latifoglie
- Cespuglieti e arbusteti
- Colture temporanee associate a colture permanenti
- Frutteti e frutti minori
- Insediam Indust Comm e grandi imp di serv pubb e priv
- Oliveti
- Tessuto Continuo (urbano)
- Tessuto Discontinuo(extraurbano)

Dati Scheda Incendio

Numero scheda: 08 Comune: Reggio Calabria Località: VALANIDI - ARCOLEO

Data Incendio: 29/07/2021 Data rilievo: 03/08/2021 Ora evento:

Vincoli L.353/2000 "Legge-quadro in materia di incendi boschivi", art. 10

Termine divieto di rimboschimento e di ingegneria ambientale: 29/07/2026

Termine divieto edificazione e realizzazione strutture e infrastrutture, pascolo e caccia (solo aree boscate): 29/07/2031

Termine divieto mutamento destinazione di uso. Termine obbligo di certificazione vincolo atti di compravendita: 29/07/2036

Sez.	Sez. Urb.	Foglio	Particella	Sup. Particella	Sup. Vincolata	Classe CLC	Descrizione CLC	PR.G.
E	GNA	29	101	5423	518	322	Cespuglieti e arbusteti	E
E	GNA	29	108	60595	52950	322	Cespuglieti e arbusteti	E
E	GNA	29	109	299	299	322	Cespuglieti e arbusteti	E
E	GNA	29	110	19431	19431	322	Cespuglieti e arbusteti	E
E	GNA	29	111	1922	1922	322	Cespuglieti e arbusteti	E
E	GNA	29	112	1603	1603	322	Cespuglieti e arbusteti	E
E	GNA	29	113	661	661	322	Cespuglieti e arbusteti	E
E	GNA	29	137	1082	97	322	Cespuglieti e arbusteti	E
E	GNA	29	138	2331	1819	322	Cespuglieti e arbusteti	E
E	GNA	29	139	978	978	322	Cespuglieti e arbusteti	E
E	GNA	29	140	1521	1521	322	Cespuglieti e arbusteti	E
E	GNA	29	141	2398	2398	322	Cespuglieti e arbusteti	E
E	GNA	29	142	58432	16237	322	Cespuglieti e arbusteti	E
E	GNA	29	145	2925	2925	322	Cespuglieti e arbusteti	E
E	GNA	29	146	3734	3734	322	Cespuglieti e arbusteti	E
E	GNA	29	147	109	109	322	Cespuglieti e arbusteti	E
E	GNA	29	148	3120	3120	322	Cespuglieti e arbusteti	E
E	GNA	29	149	2411	2411	322	Cespuglieti e arbusteti	E
E	GNA	29	150	12282	133	324	Aree a veg. arb. e arbustiva in evo.	E
E	GNA	29	150	12282	12149	322	Cespuglieti e arbusteti	E
E	GNA	29	151	795	795	322	Cespuglieti e arbusteti	E
E	GNA	29	152	2061	2061	322	Cespuglieti e arbusteti	E
E	GNA	29	153	10724	10724	322	Cespuglieti e arbusteti	E
E	GNA	29	154	36438	241	324	Aree a veg. arb. e arbustiva in evo.	E
E	GNA	29	154	36438	36196	322	Cespuglieti e arbusteti	E
E	GNA	29	155	2313	1730	322	Cespuglieti e arbusteti	E
E	GNA	29	77	104223	40869	322	Cespuglieti e arbusteti	E
E	GNA	29	82	2488	1344	322	Cespuglieti e arbusteti	E
E	GNA	29	83	3339	424	322	Cespuglieti e arbusteti	E
E	GNA	29	84	1504	63	322	Cespuglieti e arbusteti	E
E	GNA	29	85	3129	2678	322	Cespuglieti e arbusteti	E
E	GNA	29	86	1848	1145	322	Cespuglieti e arbusteti	E
E	GNA	29	87	2496	2483	322	Cespuglieti e arbusteti	E
E	GNA	29	88	3212	3168	322	Cespuglieti e arbusteti	E
E	GNA	29	89	574	574	322	Cespuglieti e arbusteti	E
E	GNA	29	90	1249	1249	322	Cespuglieti e arbusteti	E
E	GNA	29	91	418	418	322	Cespuglieti e arbusteti	E
E	GNA	29	92	704	704	322	Cespuglieti e arbusteti	E
E	GNA	29	93	344	344	322	Cespuglieti e arbusteti	E
E	GNA	29	94	720	720	322	Cespuglieti e arbusteti	E
E	GNA	29	95	969	969	322	Cespuglieti e arbusteti	E
E	GNA	29	96	2578	2578	322	Cespuglieti e arbusteti	E
E	GNA	29	97	1393	1393	322	Cespuglieti e arbusteti	E
E	GNA	29	98	939	939	322	Cespuglieti e arbusteti	E
E	GNA	29	99	2802	2802	322	Cespuglieti e arbusteti	E
E	GNA	30	122	4694	32	324	Aree a veg. arb. e arbustiva in evo.	E
E	GNA	30	122	4694	18	322	Cespuglieti e arbusteti	E

Sez.	Sez. Urb.	Foglio	Particella	Sup. Particella	Sup. Vincolata	Classe CLC	Descrizione CLC	PR.G.
E	GNA	30	123	30698	8841	324	Aree a veg. arb. e arbustiva in evo.	E
E	GNA	30	170	3286	432	322	Cespuglieti e arbusteti	E
E	GNA	30	172	2148	239	324	Aree a veg. arb. e arbustiva in evo.	E
E	GNA	30	173	1293	13	322	Cespuglieti e arbusteti	E
E	GNA	30	173	1293	392	324	Aree a veg. arb. e arbustiva in evo.	E
E	GNA	30	175	6482	4081	322	Cespuglieti e arbusteti	E
E	GNA	30	177	2255	587	322	Cespuglieti e arbusteti	E
E	GNA	30	178	1309	1309	324	Aree a veg. arb. e arbustiva in evo.	E
E	GNA	30	178	1309	0	322	Cespuglieti e arbusteti	E
E	GNA	30	179	1326	9	324	Aree a veg. arb. e arbustiva in evo.	E
E	GNA	30	179	1326	1317	322	Cespuglieti e arbusteti	E
E	GNA	30	180	1037	15	324	Aree a veg. arb. e arbustiva in evo.	E
E	GNA	30	180	1037	1021	322	Cespuglieti e arbusteti	E
E	GNA	30	181	2004	672	324	Aree a veg. arb. e arbustiva in evo.	E
E	GNA	30	181	2004	1332	322	Cespuglieti e arbusteti	E
E	GNA	30	182	1958	1958	322	Cespuglieti e arbusteti	E
E	GNA	30	183	5274	5274	322	Cespuglieti e arbusteti	E
E	GNA	30	195	16824	1855	322	Cespuglieti e arbusteti	E
E	GNA	30	197	16480	15202	322	Cespuglieti e arbusteti	E
E	GNA	30	198	2654	2654	322	Cespuglieti e arbusteti	E
E	GNA	30	199	3858	3858	322	Cespuglieti e arbusteti	E
E	GNA	30	200	5394	5394	322	Cespuglieti e arbusteti	E
E	GNA	30	201	1810	1805	322	Cespuglieti e arbusteti	E
E	GNA	30	202	2499	2499	322	Cespuglieti e arbusteti	E
E	GNA	30	203	1099	1046	322	Cespuglieti e arbusteti	E
E	GNA	30	204	2081	1965	322	Cespuglieti e arbusteti	E
E	GNA	30	205	2409	311	322	Cespuglieti e arbusteti	E
E	GNA	30	206	4114	408	322	Cespuglieti e arbusteti	E
E	GNA	30	207	3781	319	322	Cespuglieti e arbusteti	E
E	GNA	30	208	27003	1943	322	Cespuglieti e arbusteti	E
E	GNA	30	235	666	360	322	Cespuglieti e arbusteti	E
E	GNA	30	305	1625	1565	322	Cespuglieti e arbusteti	E
E	GNA	30	419	6218	17	322	Cespuglieti e arbusteti	E
E	GNA	30	572	6252	2017	322	Cespuglieti e arbusteti	E
E	GNA	30	590	2559	506	324	Aree a veg. arb. e arbustiva in evo.	E
E	GNA	30	590	2559	1235	322	Cespuglieti e arbusteti	E
E	GNA	30	617	2733	630	322	Cespuglieti e arbusteti	E
E	GNA	30	644	5391	495	322	Cespuglieti e arbusteti	E
E	GNA	30	693	2356	361	322	Cespuglieti e arbusteti	E
E	GNA	30	791	2359	11	322	Cespuglieti e arbusteti	E
E	GNA	30	795	15343	13544	322	Cespuglieti e arbusteti	E
E	GNA	30	798	223	0	322	Cespuglieti e arbusteti	E
E	GNA	31	75	32633	1410	322	Cespuglieti e arbusteti	E
E	GNA	32	1	35181	34885	322	Cespuglieti e arbusteti	E
E	GNA	32	10	1124	1124	322	Cespuglieti e arbusteti	E
E	GNA	32	100	1675	1675	322	Cespuglieti e arbusteti	E
E	GNA	32	101	830	830	322	Cespuglieti e arbusteti	E

Sez.	Sez. Urb.	Foglio	Particella	Sup. Particella	Sup. Vincolata	Classe CLC	Descrizione CLC	PR.G.
E	GNA	32	102	1295	1295	322	Cespuglieti e arbusteti	E
E	GNA	32	103	425	425	322	Cespuglieti e arbusteti	E
E	GNA	32	104	202	202	322	Cespuglieti e arbusteti	E
E	GNA	32	105	88	88	322	Cespuglieti e arbusteti	E
E	GNA	32	106	228	228	322	Cespuglieti e arbusteti	E
E	GNA	32	107	85	85	322	Cespuglieti e arbusteti	E
E	GNA	32	108	70	70	322	Cespuglieti e arbusteti	E
E	GNA	32	109	53	53	322	Cespuglieti e arbusteti	E
E	GNA	32	11	10611	9924	322	Cespuglieti e arbusteti	E
E	GNA	32	110	1682	1682	322	Cespuglieti e arbusteti	E
E	GNA	32	111	1179	1179	322	Cespuglieti e arbusteti	E
E	GNA	32	112	789	789	322	Cespuglieti e arbusteti	E
E	GNA	32	113	447	447	322	Cespuglieti e arbusteti	E
E	GNA	32	114	1779	1779	322	Cespuglieti e arbusteti	E
E	GNA	32	115	1019	1019	322	Cespuglieti e arbusteti	E
E	GNA	32	116	517	517	322	Cespuglieti e arbusteti	E
E	GNA	32	117	41	41	322	Cespuglieti e arbusteti	E
E	GNA	32	119	1388	1388	322	Cespuglieti e arbusteti	E
E	GNA	32	12	12911	6422	322	Cespuglieti e arbusteti	E
E	GNA	32	120	2934	2934	322	Cespuglieti e arbusteti	E
E	GNA	32	121	29	29	322	Cespuglieti e arbusteti	E
E	GNA	32	122	871	871	322	Cespuglieti e arbusteti	E
E	GNA	32	123	206	206	322	Cespuglieti e arbusteti	E
E	GNA	32	124	8065	974	311	Boschi di latifoglie	E
E	GNA	32	124	8065	7090	322	Cespuglieti e arbusteti	E
E	GNA	32	125	13378	13378	322	Cespuglieti e arbusteti	E
E	GNA	32	126	2177	2177	322	Cespuglieti e arbusteti	E
E	GNA	32	127	9235	9235	322	Cespuglieti e arbusteti	E
E	GNA	32	128	2107	483	311	Boschi di latifoglie	E
E	GNA	32	128	2107	1624	322	Cespuglieti e arbusteti	E
E	GNA	32	129	1154	1154	322	Cespuglieti e arbusteti	E
E	GNA	32	130	2763	2763	322	Cespuglieti e arbusteti	E
E	GNA	32	131	3495	3495	322	Cespuglieti e arbusteti	E
E	GNA	32	132	4463	4463	322	Cespuglieti e arbusteti	E
E	GNA	32	133	4998	4998	322	Cespuglieti e arbusteti	E
E	GNA	32	134	2566	2566	322	Cespuglieti e arbusteti	E
E	GNA	32	135	6318	6318	322	Cespuglieti e arbusteti	E
E	GNA	32	136	2917	2917	322	Cespuglieti e arbusteti	E
E	GNA	32	137	5929	5929	322	Cespuglieti e arbusteti	E
E	GNA	32	138	190	190	322	Cespuglieti e arbusteti	E
E	GNA	32	139	170	170	322	Cespuglieti e arbusteti	E
E	GNA	32	14	955	887	322	Cespuglieti e arbusteti	E
E	GNA	32	140	273	273	322	Cespuglieti e arbusteti	E
E	GNA	32	141	8912	8912	322	Cespuglieti e arbusteti	E
E	GNA	32	142	14803	48	324	Aree a veg. arb. e arbustiva in evo.	E
E	GNA	32	142	14803	14754	322	Cespuglieti e arbusteti	E
E	GNA	32	143	12308	12207	324	Aree a veg. arb. e arbustiva in evo.	E

Sez.	Sez. Urb.	Foglio	Particella	Sup. Particella	Sup. Vincolata	Classe CLC	Descrizione CLC	PR.G.
E	GNA	32	143	12308	17	322	Cespuglieti e arbusteti	E
E	GNA	32	144	2115	2115	324	Aree a veg. arb. e arbustiva in evo.	E
E	GNA	32	145	13927	11	322	Cespuglieti e arbusteti	E
E	GNA	32	145	13927	13802	324	Aree a veg. arb. e arbustiva in evo.	E
E	GNA	32	146	3983	3983	324	Aree a veg. arb. e arbustiva in evo.	E
E	GNA	32	147	23540	23331	324	Aree a veg. arb. e arbustiva in evo.	E
E	GNA	32	148	2366	2366	324	Aree a veg. arb. e arbustiva in evo.	E
E	GNA	32	149	1969	1969	324	Aree a veg. arb. e arbustiva in evo.	E
E	GNA	32	15	6973	6973	322	Cespuglieti e arbusteti	E
E	GNA	32	150	2192	2192	324	Aree a veg. arb. e arbustiva in evo.	E
E	GNA	32	151	3039	3039	324	Aree a veg. arb. e arbustiva in evo.	E
E	GNA	32	152	1163	1163	324	Aree a veg. arb. e arbustiva in evo.	E
E	GNA	32	153	103	103	324	Aree a veg. arb. e arbustiva in evo.	E
E	GNA	32	154	1330	1265	324	Aree a veg. arb. e arbustiva in evo.	E
E	GNA	32	155	2624	2624	324	Aree a veg. arb. e arbustiva in evo.	E
E	GNA	32	156	940	1	324	Aree a veg. arb. e arbustiva in evo.	E
E	GNA	32	156	940	19	322	Cespuglieti e arbusteti	E
E	GNA	32	157	3438	2667	324	Aree a veg. arb. e arbustiva in evo.	E
E	GNA	32	157	3438	678	322	Cespuglieti e arbusteti	E
E	GNA	32	158	840	840	322	Cespuglieti e arbusteti	E
E	GNA	32	159	8637	657	324	Aree a veg. arb. e arbustiva in evo.	E
E	GNA	32	159	8637	2469	322	Cespuglieti e arbusteti	E
E	GNA	32	16	110	110	322	Cespuglieti e arbusteti	E
E	GNA	32	160	5990	5447	322	Cespuglieti e arbusteti	E
E	GNA	32	161	11855	5651	322	Cespuglieti e arbusteti	E
E	GNA	32	162	17745	1103	324	Aree a veg. arb. e arbustiva in evo.	E
E	GNA	32	162	17745	4776	322	Cespuglieti e arbusteti	E
E	GNA	32	163	144	144	322	Cespuglieti e arbusteti	E
E	GNA	32	164	461	461	324	Aree a veg. arb. e arbustiva in evo.	E
E	GNA	32	165	18280	517	324	Aree a veg. arb. e arbustiva in evo.	E
E	GNA	32	165	18280	17651	322	Cespuglieti e arbusteti	E
E	GNA	32	166	9046	8986	322	Cespuglieti e arbusteti	E
E	GNA	32	166	9046	60	324	Aree a veg. arb. e arbustiva in evo.	E
E	GNA	32	167	9103	9103	322	Cespuglieti e arbusteti	E
E	GNA	32	168	1322	1322	322	Cespuglieti e arbusteti	E
E	GNA	32	169	3451	3451	322	Cespuglieti e arbusteti	E
E	GNA	32	17	21763	12794	322	Cespuglieti e arbusteti	E
E	GNA	32	170	16021	16021	322	Cespuglieti e arbusteti	E
E	GNA	32	171	2352	2173	322	Cespuglieti e arbusteti	E
E	GNA	32	172	4395	4388	322	Cespuglieti e arbusteti	E
E	GNA	32	173	5743	92	322	Cespuglieti e arbusteti	E
E	GNA	32	174	6741	5425	322	Cespuglieti e arbusteti	E
E	GNA	32	176	10780	1888	322	Cespuglieti e arbusteti	E
E	GNA	32	179	3868	140	322	Cespuglieti e arbusteti	E
E	GNA	32	18	3354	3354	322	Cespuglieti e arbusteti	E
E	GNA	32	180	4060	2876	322	Cespuglieti e arbusteti	E
E	GNA	32	181	26942	26894	322	Cespuglieti e arbusteti	E

Sez.	Sez. Urb.	Foglio	Particella	Sup. Particella	Sup. Vincolata	Classe CLC	Descrizione CLC	PR.G.
E	GNA	32	182	2111	2111	322	Cespuglieti e arbusteti	E
E	GNA	32	183	2529	2529	322	Cespuglieti e arbusteti	E
E	GNA	32	184	626	626	322	Cespuglieti e arbusteti	E
E	GNA	32	185	1638	1638	322	Cespuglieti e arbusteti	E
E	GNA	32	186	398	398	322	Cespuglieti e arbusteti	E
E	GNA	32	187	281	281	322	Cespuglieti e arbusteti	E
E	GNA	32	188	949	949	322	Cespuglieti e arbusteti	E
E	GNA	32	189	346	346	322	Cespuglieti e arbusteti	E
E	GNA	32	19	3671	3671	322	Cespuglieti e arbusteti	E
E	GNA	32	190	748	748	322	Cespuglieti e arbusteti	E
E	GNA	32	191	1765	1765	322	Cespuglieti e arbusteti	E
E	GNA	32	192	1015	1015	322	Cespuglieti e arbusteti	E
E	GNA	32	196	11203	11146	322	Cespuglieti e arbusteti	E
E	GNA	32	197	4663	4663	322	Cespuglieti e arbusteti	E
E	GNA	32	198	1485	1485	322	Cespuglieti e arbusteti	E
E	GNA	32	199	668	668	322	Cespuglieti e arbusteti	E
E	GNA	32	2	12346	12346	322	Cespuglieti e arbusteti	E
E	GNA	32	20	14	14	322	Cespuglieti e arbusteti	E
E	GNA	32	200	508	508	322	Cespuglieti e arbusteti	E
E	GNA	32	201	2729	2729	322	Cespuglieti e arbusteti	E
E	GNA	32	202	3689	2918	322	Cespuglieti e arbusteti	E
E	GNA	32	203	3488	3488	322	Cespuglieti e arbusteti	E
E	GNA	32	204	2917	2917	322	Cespuglieti e arbusteti	E
E	GNA	32	205	3603	2743	322	Cespuglieti e arbusteti	E
E	GNA	32	206	1143	1137	322	Cespuglieti e arbusteti	E
E	GNA	32	207	1722	1722	322	Cespuglieti e arbusteti	E
E	GNA	32	208	2628	2591	322	Cespuglieti e arbusteti	E
E	GNA	32	209	1713	1713	322	Cespuglieti e arbusteti	E
E	GNA	32	21	909	909	322	Cespuglieti e arbusteti	E
E	GNA	32	210	1722	1722	322	Cespuglieti e arbusteti	E
E	GNA	32	211	1847	1847	322	Cespuglieti e arbusteti	E
E	GNA	32	212	2120	2120	322	Cespuglieti e arbusteti	E
E	GNA	32	213	2240	2240	322	Cespuglieti e arbusteti	E
E	GNA	32	214	9447	9447	322	Cespuglieti e arbusteti	E
E	GNA	32	215	3166	3166	322	Cespuglieti e arbusteti	E
E	GNA	32	216	7433	7433	322	Cespuglieti e arbusteti	E
E	GNA	32	217	13203	7	324	Aree a veg. arb. e arbustiva in evo.	E
E	GNA	32	217	13203	13196	322	Cespuglieti e arbusteti	E
E	GNA	32	218	996	996	322	Cespuglieti e arbusteti	E
E	GNA	32	219	2195	2195	322	Cespuglieti e arbusteti	E
E	GNA	32	22	3766	3766	322	Cespuglieti e arbusteti	E
E	GNA	32	220	2243	2243	322	Cespuglieti e arbusteti	E
E	GNA	32	221	912	912	322	Cespuglieti e arbusteti	E
E	GNA	32	222	1951	1951	322	Cespuglieti e arbusteti	E
E	GNA	32	223	2724	2684	322	Cespuglieti e arbusteti	E
E	GNA	32	224	729	729	322	Cespuglieti e arbusteti	E
E	GNA	32	225	2148	2148	322	Cespuglieti e arbusteti	E

Sez.	Sez. Urb.	Foglio	Particella	Sup. Particella	Sup. Vincolata	Classe CLC	Descrizione CLC	PR.G.
E	GNA	32	226	2334	2334	322	Cespuglieti e arbusteti	E
E	GNA	32	227	3905	3905	322	Cespuglieti e arbusteti	E
E	GNA	32	228	5400	5360	322	Cespuglieti e arbusteti	E
E	GNA	32	229	29	29	322	Cespuglieti e arbusteti	E
E	GNA	32	23	5099	5099	322	Cespuglieti e arbusteti	E
E	GNA	32	230	1511	1511	322	Cespuglieti e arbusteti	E
E	GNA	32	231	654	654	322	Cespuglieti e arbusteti	E
E	GNA	32	232	821	815	322	Cespuglieti e arbusteti	E
E	GNA	32	233	768	747	322	Cespuglieti e arbusteti	E
E	GNA	32	234	945	945	322	Cespuglieti e arbusteti	E
E	GNA	32	235	1277	1179	322	Cespuglieti e arbusteti	E
E	GNA	32	236	1201	67	322	Cespuglieti e arbusteti	E
E	GNA	32	237	454	37	322	Cespuglieti e arbusteti	E
E	GNA	32	24	2484	2484	322	Cespuglieti e arbusteti	E
E	GNA	32	242	2083	92	322	Cespuglieti e arbusteti	E
E	GNA	32	244	1851	4	322	Cespuglieti e arbusteti	E
E	GNA	32	246	2060	652	322	Cespuglieti e arbusteti	E
E	GNA	32	247	2832	2631	322	Cespuglieti e arbusteti	E
E	GNA	32	248	1861	1861	322	Cespuglieti e arbusteti	E
E	GNA	32	249	2601	60	322	Cespuglieti e arbusteti	E
E	GNA	32	25	16066	16066	322	Cespuglieti e arbusteti	E
E	GNA	32	26	543	543	322	Cespuglieti e arbusteti	E
E	GNA	32	260	1040	24	322	Cespuglieti e arbusteti	E
E	GNA	32	27	8909	8909	322	Cespuglieti e arbusteti	E
E	GNA	32	272	3690	690	322	Cespuglieti e arbusteti	E
E	GNA	32	276	202	202	322	Cespuglieti e arbusteti	E
E	GNA	32	277	214	2	322	Cespuglieti e arbusteti	E
E	GNA	32	278	507	359	322	Cespuglieti e arbusteti	E
E	GNA	32	279	24453	22046	322	Cespuglieti e arbusteti	E
E	GNA	32	279	24453	66	324	Aree a veg. arb. e arbustiva in evo.	E
E	GNA	32	28	4145	4145	322	Cespuglieti e arbusteti	E
E	GNA	32	280	19505	6	324	Aree a veg. arb. e arbustiva in evo.	E
E	GNA	32	280	19505	1370	322	Cespuglieti e arbusteti	E
E	GNA	32	281	9699	9699	322	Cespuglieti e arbusteti	E
E	GNA	32	281	9699	0	324	Aree a veg. arb. e arbustiva in evo.	E
E	GNA	32	282	7379	1051	324	Aree a veg. arb. e arbustiva in evo.	E
E	GNA	32	282	7379	841	322	Cespuglieti e arbusteti	E
E	GNA	32	283	4426	4426	322	Cespuglieti e arbusteti	E
E	GNA	32	284	2615	2615	322	Cespuglieti e arbusteti	E
E	GNA	32	285	4308	1380	322	Cespuglieti e arbusteti	E
E	GNA	32	286	1281	1180	324	Aree a veg. arb. e arbustiva in evo.	E
E	GNA	32	286	1281	24	322	Cespuglieti e arbusteti	E
E	GNA	32	287	2594	2594	324	Aree a veg. arb. e arbustiva in evo.	E
E	GNA	32	288	60	60	322	Cespuglieti e arbusteti	E
E	GNA	32	29	3556	3556	322	Cespuglieti e arbusteti	E
E	GNA	32	291	810	85	324	Aree a veg. arb. e arbustiva in evo.	E
E	GNA	32	291	810	725	322	Cespuglieti e arbusteti	E

Sez.	Sez. Urb.	Foglio	Particella	Sup. Particella	Sup. Vincolata	Classe CLC	Descrizione CLC	PR.G.
E	GNA	32	294	669	660	322	Cespuglieti e arbusteti	E
E	GNA	32	295	92	92	322	Cespuglieti e arbusteti	E
E	GNA	32	296	637	637	322	Cespuglieti e arbusteti	E
E	GNA	32	297	9835	9835	322	Cespuglieti e arbusteti	E
E	GNA	32	298	1012	1012	322	Cespuglieti e arbusteti	E
E	GNA	32	299	2645	2645	322	Cespuglieti e arbusteti	E
E	GNA	32	3	5762	5762	322	Cespuglieti e arbusteti	E
E	GNA	32	30	9348	9348	322	Cespuglieti e arbusteti	E
E	GNA	32	300	1218	1218	322	Cespuglieti e arbusteti	E
E	GNA	32	301	38	38	322	Cespuglieti e arbusteti	E
E	GNA	32	302	63	63	322	Cespuglieti e arbusteti	E
E	GNA	32	303	1212	767	322	Cespuglieti e arbusteti	E
E	GNA	32	306	541	541	322	Cespuglieti e arbusteti	E
E	GNA	32	307	551	49	324	Aree a veg. arb. e arbustiva in evo.	E
E	GNA	32	309	542	35	324	Aree a veg. arb. e arbustiva in evo.	E
E	GNA	32	31	969	969	322	Cespuglieti e arbusteti	E
E	GNA	32	310	1230	88	324	Aree a veg. arb. e arbustiva in evo.	E
E	GNA	32	311	497	9	324	Aree a veg. arb. e arbustiva in evo.	E
E	GNA	32	312	1110	1098	324	Aree a veg. arb. e arbustiva in evo.	E
E	GNA	32	313	1356	1332	324	Aree a veg. arb. e arbustiva in evo.	E
E	GNA	32	314	1700	1633	324	Aree a veg. arb. e arbustiva in evo.	E
E	GNA	32	315	3219	3219	324	Aree a veg. arb. e arbustiva in evo.	E
E	GNA	32	317	566	131	322	Cespuglieti e arbusteti	E
E	GNA	32	318	170	52	322	Cespuglieti e arbusteti	E
E	GNA	32	319	2301	2301	322	Cespuglieti e arbusteti	E
E	GNA	32	32	1284	1284	322	Cespuglieti e arbusteti	E
E	GNA	32	320	1507	1507	322	Cespuglieti e arbusteti	E
E	GNA	32	321	1681	1681	322	Cespuglieti e arbusteti	E
E	GNA	32	322	2138	2138	322	Cespuglieti e arbusteti	E
E	GNA	32	327	3669	1341	322	Cespuglieti e arbusteti	E
E	GNA	32	33	1164	1164	322	Cespuglieti e arbusteti	E
E	GNA	32	332	2830	2830	322	Cespuglieti e arbusteti	E
E	GNA	32	333	351	351	322	Cespuglieti e arbusteti	E
E	GNA	32	334	15649	15649	322	Cespuglieti e arbusteti	E
E	GNA	32	335	831	831	322	Cespuglieti e arbusteti	E
E	GNA	32	336	6959	6871	322	Cespuglieti e arbusteti	E
E	GNA	32	337	430	430	322	Cespuglieti e arbusteti	E
E	GNA	32	338	806	806	322	Cespuglieti e arbusteti	E
E	GNA	32	339	517	517	322	Cespuglieti e arbusteti	E
E	GNA	32	34	88	88	322	Cespuglieti e arbusteti	E
E	GNA	32	340	1725	1725	322	Cespuglieti e arbusteti	E
E	GNA	32	341	2522	223	324	Aree a veg. arb. e arbustiva in evo.	E
E	GNA	32	341	2522	103	322	Cespuglieti e arbusteti	E
E	GNA	32	342	2357	20	324	Aree a veg. arb. e arbustiva in evo.	E
E	GNA	32	342	2357	169	322	Cespuglieti e arbusteti	E
E	GNA	32	343	1992	1992	322	Cespuglieti e arbusteti	E
E	GNA	32	344	1845	1845	322	Cespuglieti e arbusteti	E

Sez.	Sez. Urb.	Foglio	Particella	Sup. Particella	Sup. Vincolata	Classe CLC	Descrizione CLC	PR.G.
E	GNA	32	345	8554	6038	322	Cespuglieti e arbusteti	E
E	GNA	32	346	8015	1042	322	Cespuglieti e arbusteti	E
E	GNA	32	347	1129	148	322	Cespuglieti e arbusteti	E
E	GNA	32	348	367	367	322	Cespuglieti e arbusteti	E
E	GNA	32	349	2357	0	322	Cespuglieti e arbusteti	E
E	GNA	32	35	667	667	322	Cespuglieti e arbusteti	E
E	GNA	32	36	196	196	322	Cespuglieti e arbusteti	E
E	GNA	32	37	171	171	322	Cespuglieti e arbusteti	E
E	GNA	32	38	45	45	322	Cespuglieti e arbusteti	E
E	GNA	32	39	365	365	322	Cespuglieti e arbusteti	E
E	GNA	32	4	4744	4744	322	Cespuglieti e arbusteti	E
E	GNA	32	40	2532	2532	322	Cespuglieti e arbusteti	E
E	GNA	32	41	2294	2294	322	Cespuglieti e arbusteti	E
E	GNA	32	42	1131	1131	322	Cespuglieti e arbusteti	E
E	GNA	32	43	3518	3518	322	Cespuglieti e arbusteti	E
E	GNA	32	44	458	458	322	Cespuglieti e arbusteti	E
E	GNA	32	45	1042	1042	322	Cespuglieti e arbusteti	E
E	GNA	32	46	539	539	322	Cespuglieti e arbusteti	E
E	GNA	32	47	670	670	322	Cespuglieti e arbusteti	E
E	GNA	32	48	80	80	322	Cespuglieti e arbusteti	E
E	GNA	32	49	3531	3531	322	Cespuglieti e arbusteti	E
E	GNA	32	5	4224	4224	322	Cespuglieti e arbusteti	E
E	GNA	32	50	227	227	322	Cespuglieti e arbusteti	E
E	GNA	32	51	144	144	322	Cespuglieti e arbusteti	E
E	GNA	32	52	152	152	322	Cespuglieti e arbusteti	E
E	GNA	32	53	8586	357	324	Aree a veg. arb. e arbustiva in evo.	E
E	GNA	32	53	8586	8209	322	Cespuglieti e arbusteti	E
E	GNA	32	54	1176	1176	322	Cespuglieti e arbusteti	E
E	GNA	32	55	197	197	322	Cespuglieti e arbusteti	E
E	GNA	32	56	83	83	322	Cespuglieti e arbusteti	E
E	GNA	32	57	104	104	322	Cespuglieti e arbusteti	E
E	GNA	32	58	71	71	322	Cespuglieti e arbusteti	E
E	GNA	32	59	101	101	322	Cespuglieti e arbusteti	E
E	GNA	32	6	22255	22255	322	Cespuglieti e arbusteti	E
E	GNA	32	60	364	364	322	Cespuglieti e arbusteti	E
E	GNA	32	61	483	483	322	Cespuglieti e arbusteti	E
E	GNA	32	62	238	238	322	Cespuglieti e arbusteti	E
E	GNA	32	63	161	161	322	Cespuglieti e arbusteti	E
E	GNA	32	64	85	85	322	Cespuglieti e arbusteti	E
E	GNA	32	65	26	26	322	Cespuglieti e arbusteti	E
E	GNA	32	66	231	231	322	Cespuglieti e arbusteti	E
E	GNA	32	67	20	20	322	Cespuglieti e arbusteti	E
E	GNA	32	68	17	17	322	Cespuglieti e arbusteti	E
E	GNA	32	69	36	36	322	Cespuglieti e arbusteti	E
E	GNA	32	7	7788	7788	322	Cespuglieti e arbusteti	E
E	GNA	32	70	47	47	322	Cespuglieti e arbusteti	E
E	GNA	32	71	94	94	322	Cespuglieti e arbusteti	E

Sez.	Sez. Urb.	Foglio	Particella	Sup. Particella	Sup. Vincolata	Classe CLC	Descrizione CLC	PR.G.
E	GNA	32	72	137	137	322	Cespuglieti e arbusteti	E
E	GNA	32	73	348	348	322	Cespuglieti e arbusteti	E
E	GNA	32	74	80	80	322	Cespuglieti e arbusteti	E
E	GNA	32	75	1100	1100	322	Cespuglieti e arbusteti	E
E	GNA	32	76	1153	1153	322	Cespuglieti e arbusteti	E
E	GNA	32	77	1345	1345	322	Cespuglieti e arbusteti	E
E	GNA	32	78	1080	1080	322	Cespuglieti e arbusteti	E
E	GNA	32	79	229	229	322	Cespuglieti e arbusteti	E
E	GNA	32	8	1979	1979	322	Cespuglieti e arbusteti	E
E	GNA	32	80	155	155	322	Cespuglieti e arbusteti	E
E	GNA	32	81	77	77	322	Cespuglieti e arbusteti	E
E	GNA	32	82	66	66	322	Cespuglieti e arbusteti	E
E	GNA	32	83	29	29	322	Cespuglieti e arbusteti	E
E	GNA	32	84	68	68	322	Cespuglieti e arbusteti	E
E	GNA	32	85	149	149	322	Cespuglieti e arbusteti	E
E	GNA	32	87	488	488	322	Cespuglieti e arbusteti	E
E	GNA	32	88	811	811	322	Cespuglieti e arbusteti	E
E	GNA	32	89	935	935	322	Cespuglieti e arbusteti	E
E	GNA	32	9	3006	3006	322	Cespuglieti e arbusteti	E
E	GNA	32	90	2745	2745	322	Cespuglieti e arbusteti	E
E	GNA	32	91	72	72	322	Cespuglieti e arbusteti	E
E	GNA	32	92	2975	2975	322	Cespuglieti e arbusteti	E
E	GNA	32	93	1574	1574	322	Cespuglieti e arbusteti	E
E	GNA	32	94	118	118	322	Cespuglieti e arbusteti	E
E	GNA	32	95	162	162	322	Cespuglieti e arbusteti	E
E	GNA	32	96	595	595	322	Cespuglieti e arbusteti	E
E	GNA	32	97	15342	15342	322	Cespuglieti e arbusteti	E
E	GNA	32	98	9518	9518	322	Cespuglieti e arbusteti	E
E	GNA	32	99	1833	1833	322	Cespuglieti e arbusteti	E
E	GNA	33	104	270	171	322	Cespuglieti e arbusteti	E
E	GNA	33	1057	64	64	322	Cespuglieti e arbusteti	E
E	GNA	33	1058	35	10	322	Cespuglieti e arbusteti	E
E	GNA	33	13	2682	1608	322	Cespuglieti e arbusteti	E
E	GNA	33	133	461	1	322	Cespuglieti e arbusteti	E
E	GNA	33	27	1249	703	322	Cespuglieti e arbusteti	E
E	GNA	33	38	1235	637	322	Cespuglieti e arbusteti	E
E	GNA	33	42	794	497	322	Cespuglieti e arbusteti	E
E	GNA	33	50	749	623	322	Cespuglieti e arbusteti	E
E	GNA	33	55	507	262	322	Cespuglieti e arbusteti	E
E	GNA	33	557	214	161	322	Cespuglieti e arbusteti	E
E	GNA	33	559	322	315	322	Cespuglieti e arbusteti	E
E	GNA	33	636	1885	1441	322	Cespuglieti e arbusteti	E
E	GNA	33	637	1960	1864	322	Cespuglieti e arbusteti	E
E	GNA	33	638	1987	1985	322	Cespuglieti e arbusteti	E
E	GNA	33	639	1927	1367	322	Cespuglieti e arbusteti	E
E	GNA	33	640	490	41	322	Cespuglieti e arbusteti	E
E	GNA	33	641	304	184	322	Cespuglieti e arbusteti	E

Sez.	Sez. Urb.	Foglio	Particella	Sup. Particella	Sup. Vincolata	Classe CLC	Descrizione CLC	PR.G.
E	GNA	33	642	445	1	322	Cespuglieti e arbusteti	E
E	GNA	33	759	1227	650	322	Cespuglieti e arbusteti	E
E	GNA	33	87	625	174	322	Cespuglieti e arbusteti	E
E	GNA	33	99	86	13	322	Cespuglieti e arbusteti	E
E	GNA	33	991	235	130	322	Cespuglieti e arbusteti	E
E	GNA	33	992	1163	823	322	Cespuglieti e arbusteti	E
E	GNA	33	993	10234	10064	322	Cespuglieti e arbusteti	E
E	GNA	33	994	1690	1237	322	Cespuglieti e arbusteti	E
E	GNA	34	111	3875	3295	311	Boschi di latifoglie	E
E	GNA	34	111	3875	580	322	Cespuglieti e arbusteti	E
E	GNA	34	112	13046	11939	311	Boschi di latifoglie	E
E	GNA	34	112	13046	1107	322	Cespuglieti e arbusteti	E
E	GNA	34	113	1112	1112	311	Boschi di latifoglie	E
E	GNA	34	114	5586	5407	311	Boschi di latifoglie	E
E	GNA	34	114	5586	179	322	Cespuglieti e arbusteti	E
E	GNA	34	115	4429	3816	311	Boschi di latifoglie	E
E	GNA	34	115	4429	613	322	Cespuglieti e arbusteti	E
E	GNA	34	116	3972	2933	311	Boschi di latifoglie	E
E	GNA	34	116	3972	1039	322	Cespuglieti e arbusteti	E
E	GNA	34	117	1024	602	311	Boschi di latifoglie	E
E	GNA	34	117	1024	422	322	Cespuglieti e arbusteti	E
E	GNA	34	118	1906	897	322	Cespuglieti e arbusteti	E
E	GNA	34	118	1906	1009	311	Boschi di latifoglie	E
E	GNA	34	119	2515	860	311	Boschi di latifoglie	E
E	GNA	34	119	2515	1656	322	Cespuglieti e arbusteti	E
E	GNA	34	120	1261	1261	322	Cespuglieti e arbusteti	E
E	GNA	34	121	1987	1936	322	Cespuglieti e arbusteti	E
E	GNA	34	122	4106	39	311	Boschi di latifoglie	E
E	GNA	34	122	4106	4001	322	Cespuglieti e arbusteti	E
E	GNA	34	123	2443	2443	322	Cespuglieti e arbusteti	E
E	GNA	34	124	1048	1044	322	Cespuglieti e arbusteti	E
E	GNA	34	125	1273	1235	322	Cespuglieti e arbusteti	E
E	GNA	34	126	1090	1090	322	Cespuglieti e arbusteti	E
E	GNA	34	127	803	803	322	Cespuglieti e arbusteti	E
E	GNA	34	128	667	667	322	Cespuglieti e arbusteti	E
E	GNA	34	129	177	177	322	Cespuglieti e arbusteti	E
E	GNA	34	130	41	41	322	Cespuglieti e arbusteti	E
E	GNA	34	131	216	216	322	Cespuglieti e arbusteti	E
E	GNA	34	132	410	410	322	Cespuglieti e arbusteti	E
E	GNA	34	133	395	395	322	Cespuglieti e arbusteti	E
E	GNA	34	134	391	391	322	Cespuglieti e arbusteti	E
E	GNA	34	135	218	218	322	Cespuglieti e arbusteti	E
E	GNA	34	136	273	273	322	Cespuglieti e arbusteti	E
E	GNA	34	137	615	610	322	Cespuglieti e arbusteti	E
E	GNA	34	138	1763	1305	322	Cespuglieti e arbusteti	E
E	GNA	34	139	541	118	322	Cespuglieti e arbusteti	E
E	GNA	34	140	582	117	322	Cespuglieti e arbusteti	E



Sez.	Sez. Urb.	Foglio	Particella	Sup. Particella	Sup. Vincolata	Classe CLC	Descrizione CLC	PR.G.
E	GNA	34	142	1028	452	322	Cespuglieti e arbusteti	E
E	GNA	34	153	5598	5598	322	Cespuglieti e arbusteti	E
E	GNA	34	154	49894	4093	311	Boschi di latifoglie	E
E	GNA	34	154	49894	45801	322	Cespuglieti e arbusteti	E
E	GNA	34	155	849	849	322	Cespuglieti e arbusteti	E
E	GNA	34	156	389	389	322	Cespuglieti e arbusteti	E
E	GNA	34	157	1198	1198	322	Cespuglieti e arbusteti	E
E	GNA	34	158	774	774	322	Cespuglieti e arbusteti	E
E	GNA	34	159	3745	3563	322	Cespuglieti e arbusteti	E
E	GNA	34	160	223	223	322	Cespuglieti e arbusteti	E
E	GNA	34	161	191	191	322	Cespuglieti e arbusteti	E
E	GNA	34	162	2464	2464	322	Cespuglieti e arbusteti	E
E	GNA	34	173	251	251	322	Cespuglieti e arbusteti	E
E	GNA	34	174	1238	1238	322	Cespuglieti e arbusteti	E
E	GNA	34	176	1688	585	322	Cespuglieti e arbusteti	E
E	GNA	34	180	1679	879	322	Cespuglieti e arbusteti	E
E	GNA	34	181	1601	1601	322	Cespuglieti e arbusteti	E
E	GNA	34	182	941	274	322	Cespuglieti e arbusteti	E
E	GNA	34	183	523	523	322	Cespuglieti e arbusteti	E
E	GNA	34	184	779	779	322	Cespuglieti e arbusteti	E
E	GNA	34	185	3331	3331	322	Cespuglieti e arbusteti	E
E	GNA	34	186	2239	2239	322	Cespuglieti e arbusteti	E
E	GNA	34	187	863	863	322	Cespuglieti e arbusteti	E
E	GNA	34	188	3263	3263	322	Cespuglieti e arbusteti	E
E	GNA	34	189	3801	2668	322	Cespuglieti e arbusteti	E
E	GNA	34	190	5891	5336	322	Cespuglieti e arbusteti	E
E	GNA	34	191	3801	1202	322	Cespuglieti e arbusteti	E
E	GNA	34	193	2769	60	324	Aree a veg. arb. e arbustiva in evo.	E
E	GNA	34	193	2769	2709	322	Cespuglieti e arbusteti	E
E	GNA	34	195	50013	19836	324	Aree a veg. arb. e arbustiva in evo.	E
E	GNA	34	195	50013	28163	322	Cespuglieti e arbusteti	E
E	GNA	34	196	15051	15026	322	Cespuglieti e arbusteti	E
E	GNA	34	197	736	709	322	Cespuglieti e arbusteti	E
E	GNA	34	198	1834	1788	322	Cespuglieti e arbusteti	E
E	GNA	34	199	4160	3021	322	Cespuglieti e arbusteti	E
E	GNA	34	200	1065	716	322	Cespuglieti e arbusteti	E
E	GNA	34	201	1000	575	322	Cespuglieti e arbusteti	E
E	GNA	34	204	1440	93	322	Cespuglieti e arbusteti	E
E	GNA	34	205	94	4	322	Cespuglieti e arbusteti	E
E	GNA	34	208	508	15	322	Cespuglieti e arbusteti	E
E	GNA	34	209	494	152	322	Cespuglieti e arbusteti	E
E	GNA	34	210	1112	108	322	Cespuglieti e arbusteti	E
E	GNA	34	215	3635	2780	324	Aree a veg. arb. e arbustiva in evo.	E
E	GNA	34	215	3635	70	322	Cespuglieti e arbusteti	E
E	GNA	34	216	164	164	324	Aree a veg. arb. e arbustiva in evo.	E
E	GNA	34	217	4659	2716	324	Aree a veg. arb. e arbustiva in evo.	E
E	GNA	34	219	10894	816	322	Cespuglieti e arbusteti	E

Sez.	Sez. Urb.	Foglio	Particella	Sup. Particella	Sup. Vincolata	Classe CLC	Descrizione CLC	PR.G.
E	GNA	34	224	211	150	322	Cespuglieti e arbusteti	E
E	GNA	34	225	206	106	322	Cespuglieti e arbusteti	E
E	GNA	34	229	16	7	322	Cespuglieti e arbusteti	E
E	GNA	34	230	30	24	322	Cespuglieti e arbusteti	E
E	GNA	34	232	80	79	322	Cespuglieti e arbusteti	E
E	GNA	34	233	12569	164	322	Cespuglieti e arbusteti	E
E	GNA	34	234	91	43	322	Cespuglieti e arbusteti	E
E	GNA	34	235	18	5	322	Cespuglieti e arbusteti	E
E	GNA	34	236	3019	107	322	Cespuglieti e arbusteti	E
E	GNA	34	436	840	736	324	Aree a veg. arb. e arbustiva in evo.	E
E	GNA	34	436	840	104	322	Cespuglieti e arbusteti	E
E	GNA	34	533	5596	5596	322	Cespuglieti e arbusteti	E
E	GNA	34	534	12891	10275	322	Cespuglieti e arbusteti	E
E	GNA	34	535	818	818	322	Cespuglieti e arbusteti	E
E	GNA	34	536	29780	1980	322	Cespuglieti e arbusteti	E
E	GNA	34	545	7277	226	322	Cespuglieti e arbusteti	E
E	GNA	34	550	254	0	322	Cespuglieti e arbusteti	E
E	GNA	34	551	467	459	322	Cespuglieti e arbusteti	E
E	GNA	34	552	165	73	322	Cespuglieti e arbusteti	E
E	GNA	34	574	779	9	322	Cespuglieti e arbusteti	E
E	GNA	34	578	8940	80	322	Cespuglieti e arbusteti	E
E	GNA	34	579	5463	4093	322	Cespuglieti e arbusteti	E
E	GNA	34	586	2517	28	324	Aree a veg. arb. e arbustiva in evo.	E
E	GNA	34	617	3288	2038	322	Cespuglieti e arbusteti	E
E	GNA	34	618	60	57	322	Cespuglieti e arbusteti	E
E	GNA	34	621	421	1	322	Cespuglieti e arbusteti	E
E	GNA	34	624	4346	1482	322	Cespuglieti e arbusteti	E
E	GNA	34	625	2234	2222	322	Cespuglieti e arbusteti	E
E	GNA	34	626	1800	1798	322	Cespuglieti e arbusteti	E
E	GNA	34	627	2169	2169	322	Cespuglieti e arbusteti	E
E	GNA	34	632	1122	1122	322	Cespuglieti e arbusteti	E
E	GNA	34	633	713	713	322	Cespuglieti e arbusteti	E
E	GNA	34	635	559	99	322	Cespuglieti e arbusteti	E
E	GNA	34	638	40	31	322	Cespuglieti e arbusteti	E
E	GNA	34	639	550	532	322	Cespuglieti e arbusteti	E
E	GNA	34	64	8768	1347	322	Cespuglieti e arbusteti	E
E	GNA	34	65	14268	10549	322	Cespuglieti e arbusteti	E
E	GNA	34	652	1311	104	322	Cespuglieti e arbusteti	E
E	GNA	34	66	2024	2024	322	Cespuglieti e arbusteti	E
E	GNA	34	67	1026	1026	322	Cespuglieti e arbusteti	E
E	GNA	34	68	949	949	322	Cespuglieti e arbusteti	E
E	GNA	34	682	504	1	322	Cespuglieti e arbusteti	E
E	GNA	34	683	6938	6938	322	Cespuglieti e arbusteti	E
E	GNA	34	684	8900	6283	322	Cespuglieti e arbusteti	E
E	GNA	34	684	8900	6	311	Boschi di latifoglie	E
E	GNA	34	69	1863	374	322	Cespuglieti e arbusteti	E
E	GNA	34	690	715	715	322	Cespuglieti e arbusteti	E

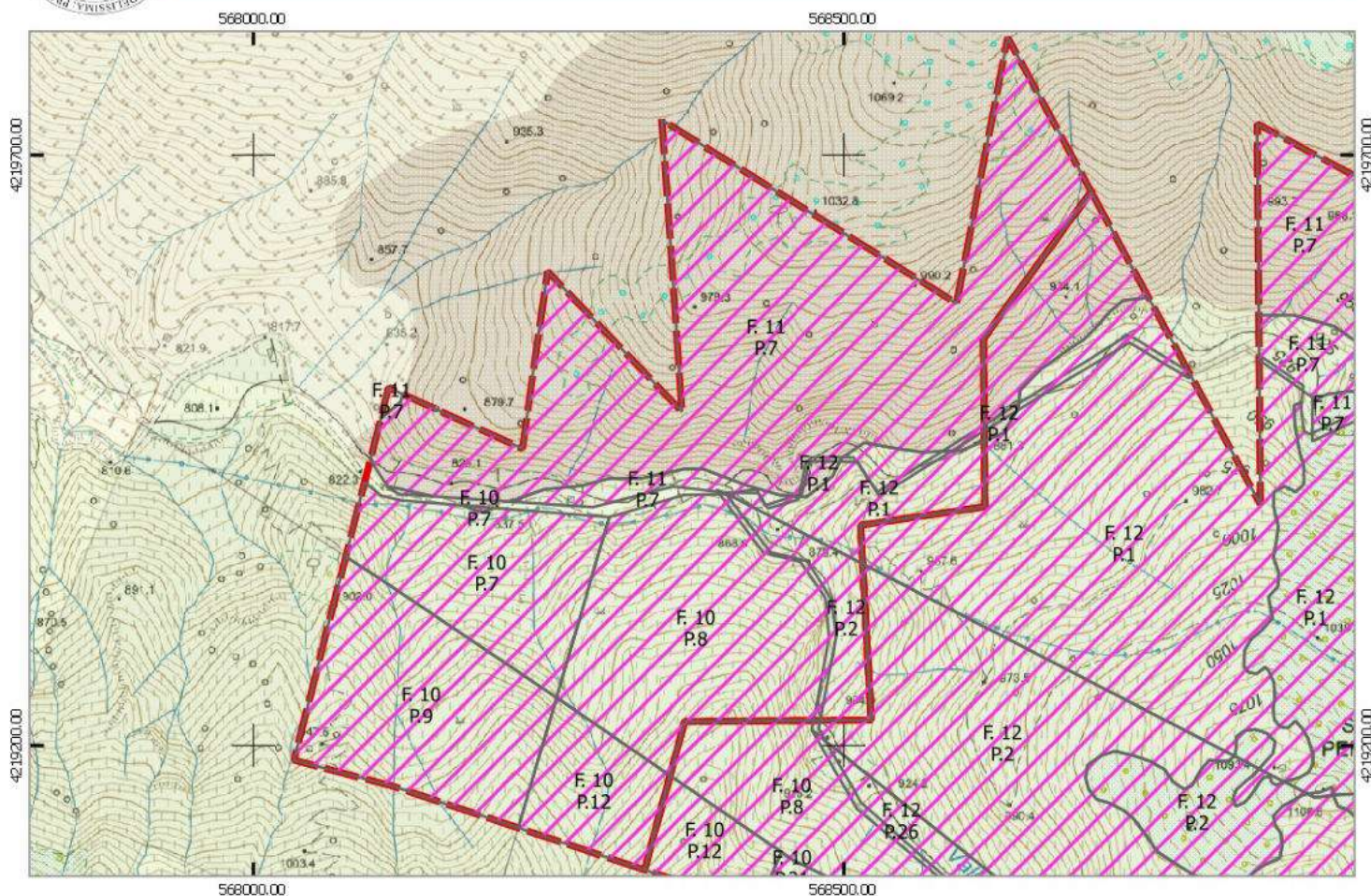

Sez.	Sez. Urb.	Foglio	Particella	Sup. Particella	Sup. Vincolata	Classe CLC	Descrizione CLC	PR.G.
E	GNA	34	703	155	11	322	Cespuglieti e arbusteti	E
E	GNA	34	705	484	29	322	Cespuglieti e arbusteti	E
E	GNA	34	706	312	240	322	Cespuglieti e arbusteti	E
E	GNA	34	71	2507	89	322	Cespuglieti e arbusteti	E
E	GNA	34	72	3090	3012	322	Cespuglieti e arbusteti	E
E	GNA	34	73	2473	1136	322	Cespuglieti e arbusteti	E
E	GNA	34	74	2560	104	322	Cespuglieti e arbusteti	E
E	GNA	34	750	10469	740	322	Cespuglieti e arbusteti	E
E	GNA	34	752	352	7	322	Cespuglieti e arbusteti	E
E	GNA	34	767	442	19	322	Cespuglieti e arbusteti	E
E	GNA	34	78	499	151	322	Cespuglieti e arbusteti	E
E	GNA	34	90	1892	658	322	Cespuglieti e arbusteti	E
E	GNA	34	91	935	933	322	Cespuglieti e arbusteti	E
E	GNA	34	92	1047	1024	322	Cespuglieti e arbusteti	E
E	GNA	34	93	436	0	322	Cespuglieti e arbusteti	E
E	GNA	34	96	600	533	322	Cespuglieti e arbusteti	E
E	GNA	34	97	660	297	322	Cespuglieti e arbusteti	E
E	GNA	35	105	11587	1132	322	Cespuglieti e arbusteti	E
E	GNA	35	49	863	1	322	Cespuglieti e arbusteti	E
E	GNA	35	49	863	57	322	Cespuglieti e arbusteti	E
E	GNA	35	88	2220	1	322	Cespuglieti e arbusteti	E
E	GNA	35	92	188	20	322	Cespuglieti e arbusteti	E
E	GNA	35	93	468	41	322	Cespuglieti e arbusteti	E



Legenda

-  Aree incendi
-  Soprassuoli vincolati

Tipologia di soprassuolo

-  Aree a veg. arb. e arbustiva in evo.
-  Aree con vegetazione rada
-  Cespuglieti e arbusteti

Dati Scheda Incendio

Numero scheda: 09 Comune: Reggio Calabria Località: SAN GIOVANNI - SELLINA DI FUCIRU

Data Incendio: 29/07/2021 Data rilievo: 29/07/2021 Ora evento:

Vincoli L.353/2000 "Legge-quadro in materia di incendi boschivi", art. 10

Termine divieto di rimboschimento e di ingegneria ambientale: 29/07/2026

Termine divieto edificazione e realizzazione strutture e infrastrutture, pascolo e caccia (solo aree boscate): 29/07/2031

Termine divieto mutamento destinazione di uso. Termine obbligo di certificazione vincolo atti di compravendita: 29/07/2036

Sez.	Sez. Urb.	Foglio	Particella	Sup. Particella	Sup. Vincolata	Classe CLC	Descrizione CLC	PR.G.
B	CAT	10	12	83880	7786	324	Aree a veg. arb. e arbustiva in evo.	E
B	CAT	10	12	83880	11033	324	Aree a veg. arb. e arbustiva in evo.	E
B	CAT	10	7	31887	59	322	Cespuglieti e arbusteti	E
B	CAT	10	7	31887	21741	324	Aree a veg. arb. e arbustiva in evo.	E
B	CAT	10	8	57917	20781	324	Aree a veg. arb. e arbustiva in evo.	E
B	CAT	10	8	57917	37136	324	Aree a veg. arb. e arbustiva in evo.	E
B	CAT	10	9	202599	29151	324	Aree a veg. arb. e arbustiva in evo.	E
B	CAT	11	7	1486232	5084	324	Aree a veg. arb. e arbustiva in evo.	E
B	CAT	11	7	1486232	97555	322	Cespuglieti e arbusteti	E
B	CAT	11	7	1486232	90411	322	Cespuglieti e arbusteti	E
B	CAT	11	7	1486232	218	333	Aree con vegetazione rada	E
B	CAT	12	1	215734	8546	324	Aree a veg. arb. e arbustiva in evo.	E
B	CAT	12	1	215734	1020	322	Cespuglieti e arbusteti	E
B	CAT	12	1	215734	937	322	Cespuglieti e arbusteti	E
B	CAT	12	1	215734	73798	324	Aree a veg. arb. e arbustiva in evo.	E
B	CAT	12	2	251033	106176	324	Aree a veg. arb. e arbustiva in evo.	E
B	CAT	12	2	251033	7484	324	Aree a veg. arb. e arbustiva in evo.	E

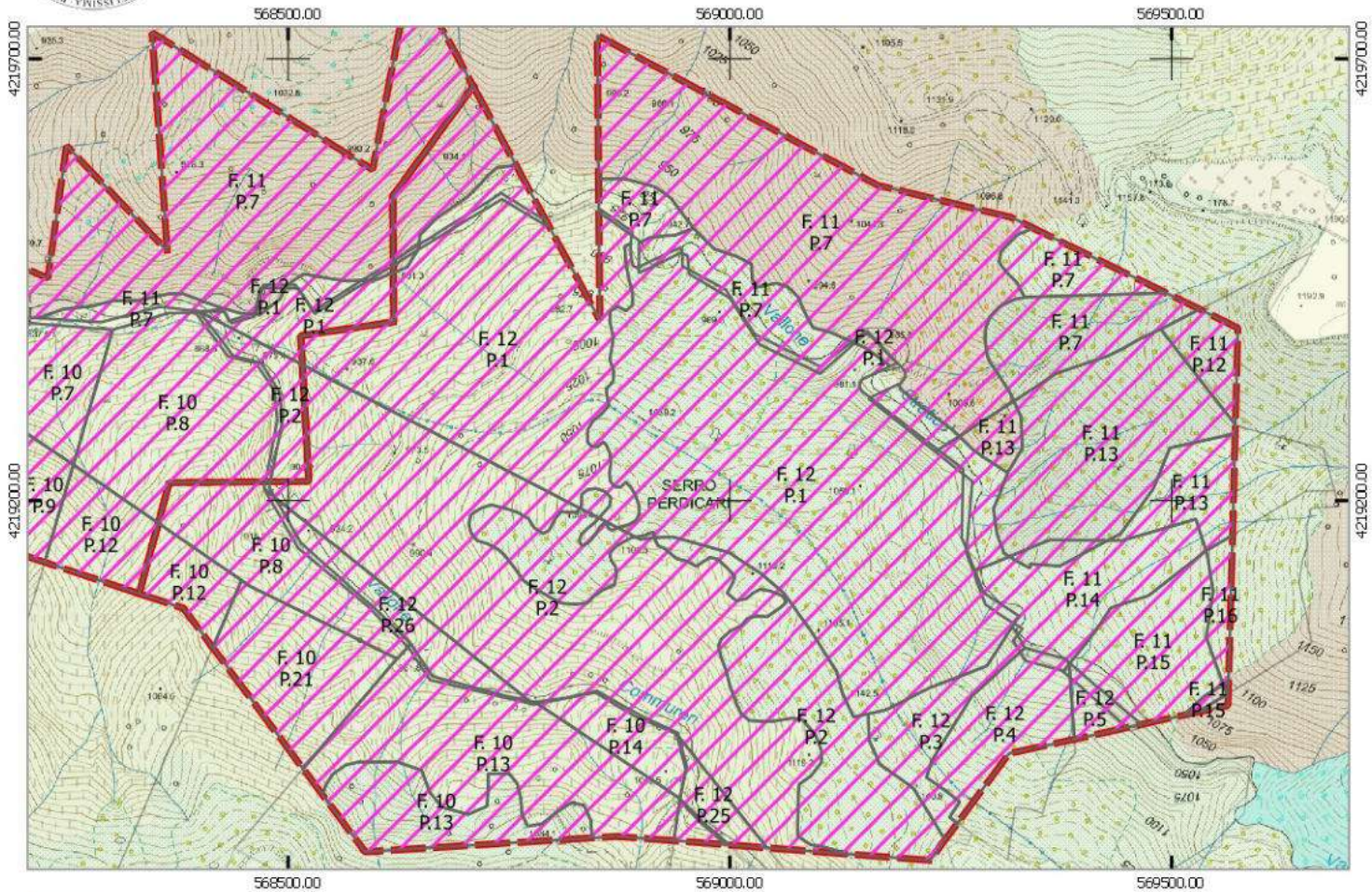

Legenda

- Aree incendi
- Soprassuoli vincolati

Tipologia di soprassuolo

- Aree a veg. arb. e arbustiva in evo.
- Boschi di conifere
- Boschi di latifoglie
- Cespuglieti e arbusteti

Dati Scheda Incendio

Numero scheda: 09 Comune: Reggio Calabria Località: SAN GIOVANNI - SELLINA DI FUCIRU

Data Incendio: 29/07/2021 Data rilievo: 29/07/2021 Ora evento:

Vincoli L.353/2000 "Legge-quadro in materia di incendi boschivi", art. 10

Termine divieto di rimboschimento e di ingegneria ambientale: 29/07/2026

Termine divieto edificazione e realizzazione strutture e infrastrutture, pascolo e caccia (solo aree boscate): 29/07/2031

Termine divieto mutamento destinazione di uso. Termine obbligo di certificazione vincolo atti di compravendita: 29/07/2036

Sez.	Sez. Urb.	Foglio	Particella	Sup. Particella	Sup. Vincolata	Classe CLC	Descrizione CLC	PR.G.
B	CAT	10	12	83880	7786	324	Aree a veg. arb. e arbustiva in evo.	E
B	CAT	10	12	83880	11033	324	Aree a veg. arb. e arbustiva in evo.	E
B	CAT	10	13	117733	40797	324	Aree a veg. arb. e arbustiva in evo.	E
B	CAT	10	13	117733	17843	311	Boschi di latifoglie	E
B	CAT	10	14	8381	8381	324	Aree a veg. arb. e arbustiva in evo.	E
B	CAT	10	15	30614	1455	324	Aree a veg. arb. e arbustiva in evo.	E
B	CAT	10	21	52515	21644	324	Aree a veg. arb. e arbustiva in evo.	E
B	CAT	10	8	57917	20781	324	Aree a veg. arb. e arbustiva in evo.	E
B	CAT	10	8	57917	37136	324	Aree a veg. arb. e arbustiva in evo.	E
B	CAT	11	12	135958	5754	312	Boschi di conifere	E
B	CAT	11	12	135958	233	322	Cespuglieti e arbusteti	E
B	CAT	11	13	66096	15176	311	Boschi di latifoglie	E
B	CAT	11	13	66096	3179	322	Cespuglieti e arbusteti	E
B	CAT	11	13	66096	39242	312	Boschi di conifere	E
B	CAT	11	14	22168	1924	312	Boschi di conifere	E
B	CAT	11	14	22168	20244	311	Boschi di latifoglie	E
B	CAT	11	15	21025	493	322	Cespuglieti e arbusteti	E
B	CAT	11	15	21025	20382	311	Boschi di latifoglie	E
B	CAT	11	16	19121	3446	311	Boschi di latifoglie	E
B	CAT	11	16	19121	51	322	Cespuglieti e arbusteti	E
B	CAT	11	7	1486232	9110	324	Aree a veg. arb. e arbustiva in evo.	E
B	CAT	11	7	1486232	14686	311	Boschi di latifoglie	E
B	CAT	11	7	1486232	97555	322	Cespuglieti e arbusteti	E
B	CAT	11	7	1486232	90411	322	Cespuglieti e arbusteti	E
B	CAT	11	7	1486232	16177	312	Boschi di conifere	E
B	CAT	11	7	1486232	7776	311	Boschi di latifoglie	E
B	CAT	12	1	215734	8546	324	Aree a veg. arb. e arbustiva in evo.	E
B	CAT	12	1	215734	127262	311	Boschi di latifoglie	E
B	CAT	12	1	215734	1020	322	Cespuglieti e arbusteti	E
B	CAT	12	1	215734	937	322	Cespuglieti e arbusteti	E
B	CAT	12	1	215734	73798	324	Aree a veg. arb. e arbustiva in evo.	E
B	CAT	12	2	251033	106176	324	Aree a veg. arb. e arbustiva in evo.	E
B	CAT	12	2	251033	7484	324	Aree a veg. arb. e arbustiva in evo.	E
B	CAT	12	2	251033	45439	311	Boschi di latifoglie	E
B	CAT	12	25	6183	4446	324	Aree a veg. arb. e arbustiva in evo.	E
B	CAT	12	26	11007	11007	324	Aree a veg. arb. e arbustiva in evo.	E
B	CAT	12	3	11836	11420	311	Boschi di latifoglie	E
B	CAT	12	4	23531	15903	311	Boschi di latifoglie	E
B	CAT	12	5	37764	3332	311	Boschi di latifoglie	E

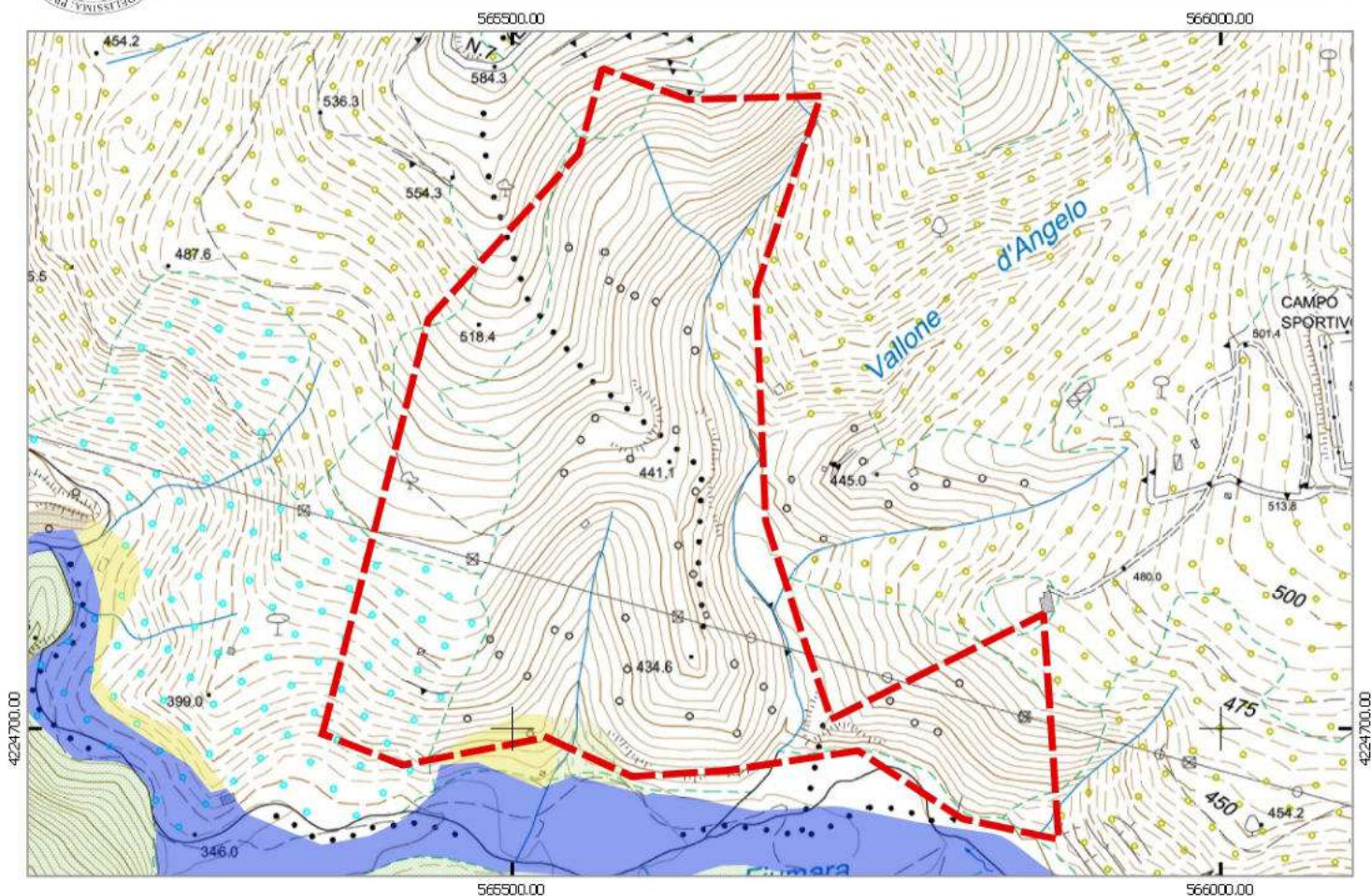

Legenda

Aree incendi

Tipologia di soprassuolo

Aree a veg. arb. e arbustiva in evo.

Oliveti

Dati Scheda Incendio

Numero scheda: 10 Comune: Reggio Calabria Località: CAMPO SPORTIVO

Data Incendio: 30/07/2021 Data rilievo: 30/07/2021 Ora evento:

Vincoli L.353/2000 "Legge-quadro in materia di incendi boschivi", art. 10

Termine divieto di rimboschimento e di ingegneria ambientale: 30/07/2026

Termine divieto edificazione e realizzazione strutture e infrastrutture, pascolo e caccia (solo aree boscate): 30/07/2031

Termine divieto mutamento destinazione di uso. Termine obbligo di certificazione vincolo atti di compravendita: 30/07/2036

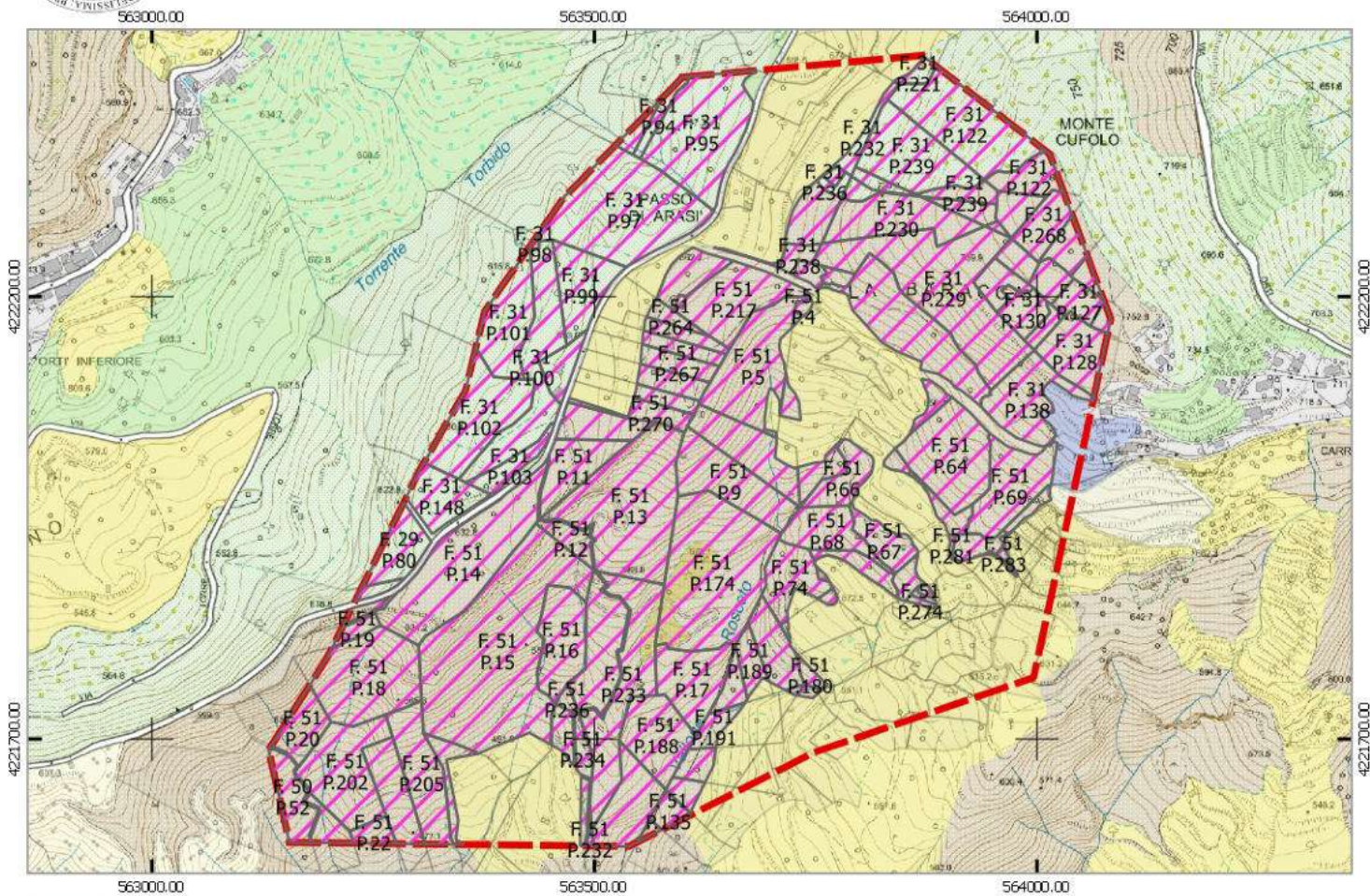

Legenda

- Aree incendi
- Soprassuoli vincolati

Tipologia di soprassuolo

- Aree preval occup da colture agrarie con pres di spazi nat
- Boschi di latifoglie
- Cespuglieti e arbusteti
- Colture temporanee associate a colture permanenti
- Oliveti
- Tessuto Discontinuo(extraurbano)

Dati Scheda Incendio

Numero scheda: 11 Comune: Reggio Calabria Località: ORTI - ARASI

Data Incendio: 30/07/2021 Data rilievo: 30/07/2021 Ora evento:

Vincoli L.353/2000 "Legge-quadro in materia di incendi boschivi", art. 10

Termine divieto di rimboschimento e di ingegneria ambientale: 30/07/2026

Termine divieto edificazione e realizzazione strutture e infrastrutture, pascolo e caccia (solo aree boscate): 30/07/2031

Termine divieto mutamento destinazione di uso. Termine obbligo di certificazione vincolo atti di compravendita: 30/07/2036

Sez.	Sez. Urb.	Foglio	Particella	Sup. Particella	Sup. Vincolata	Classe CLC	Descrizione CLC	PR.G.
A	RC	29	58	8067	484	322	Cespuglieti e arbusteti	E
A	RC	29	58	8067	544	311	Boschi di latifoglie	E
A	RC	29	80	7470	3428	311	Boschi di latifoglie	E
A	RC	31	100	8824	8809	311	Boschi di latifoglie	E
A	RC	31	101	29960	5750	311	Boschi di latifoglie	E
A	RC	31	102	19842	7827	311	Boschi di latifoglie	E
A	RC	31	103	1782	1778	311	Boschi di latifoglie	E
A	RC	31	122	29387	9893	311	Boschi di latifoglie	E
A	RC	31	122	29387	2546	322	Cespuglieti e arbusteti	E
A	RC	31	126	998	436	322	Cespuglieti e arbusteti	E
A	RC	31	127	1656	1654	322	Cespuglieti e arbusteti	E
A	RC	31	128	5381	4427	322	Cespuglieti e arbusteti	E
A	RC	31	129	830	830	322	Cespuglieti e arbusteti	E
A	RC	31	130	2112	2112	322	Cespuglieti e arbusteti	E
A	RC	31	131	1475	1475	322	Cespuglieti e arbusteti	E
A	RC	31	132	1260	1260	322	Cespuglieti e arbusteti	E
A	RC	31	133	1826	1826	322	Cespuglieti e arbusteti	E
A	RC	31	135	709	709	322	Cespuglieti e arbusteti	E
A	RC	31	136	556	556	322	Cespuglieti e arbusteti	E
A	RC	31	137	11244	9707	322	Cespuglieti e arbusteti	E
A	RC	31	138	9314	5910	322	Cespuglieti e arbusteti	E
A	RC	31	148	5409	3864	311	Boschi di latifoglie	E
A	RC	31	151	1721	1721	322	Cespuglieti e arbusteti	E
A	RC	31	221	3936	707	311	Boschi di latifoglie	E
A	RC	31	229	17002	17002	322	Cespuglieti e arbusteti	E
A	RC	31	230	7073	684	311	Boschi di latifoglie	E
A	RC	31	230	7073	6389	322	Cespuglieti e arbusteti	E
A	RC	31	231	797	784	311	Boschi di latifoglie	E
A	RC	31	231	797	13	322	Cespuglieti e arbusteti	E
A	RC	31	232	7379	1174	311	Boschi di latifoglie	E
A	RC	31	235	5704	115	322	Cespuglieti e arbusteti	E
A	RC	31	236	3604	498	311	Boschi di latifoglie	E
A	RC	31	236	3604	2855	322	Cespuglieti e arbusteti	E
A	RC	31	237	290	290	311	Boschi di latifoglie	E
A	RC	31	238	974	939	322	Cespuglieti e arbusteti	E
A	RC	31	239	9057	7739	311	Boschi di latifoglie	E
A	RC	31	239	9057	1318	322	Cespuglieti e arbusteti	E
A	RC	31	240	1233	1233	322	Cespuglieti e arbusteti	E
A	RC	31	241	183	183	322	Cespuglieti e arbusteti	E
A	RC	31	268	3043	2761	322	Cespuglieti e arbusteti	E
A	RC	31	269	2773	1684	322	Cespuglieti e arbusteti	E
A	RC	31	270	2782	677	322	Cespuglieti e arbusteti	E
A	RC	31	303	1877	1857	311	Boschi di latifoglie	E
A	RC	31	94	8937	1042	311	Boschi di latifoglie	E
A	RC	31	95	15097	11645	311	Boschi di latifoglie	E
A	RC	31	96	6174	785	311	Boschi di latifoglie	E
A	RC	31	97	29490	14956	311	Boschi di latifoglie	E

Sez.	Sez. Urb.	Foglio	Particella	Sup. Particella	Sup. Vincolata	Classe CLC	Descrizione CLC	PR.G.
A	RC	31	98	505	121	311	Boschi di latifoglie	E
A	RC	31	99	5044	4878	311	Boschi di latifoglie	E
A	RC	50	52	18372	3140	322	Cespuglieti e arbusteti	E
A	RC	51	10	3112	3028	322	Cespuglieti e arbusteti	E
A	RC	51	106	449	119	322	Cespuglieti e arbusteti	E
A	RC	51	108	6402	231	322	Cespuglieti e arbusteti	E
A	RC	51	11	4221	4180	322	Cespuglieti e arbusteti	E
A	RC	51	12	1487	1487	322	Cespuglieti e arbusteti	E
A	RC	51	13	15850	15850	322	Cespuglieti e arbusteti	E
A	RC	51	135	3326	1072	322	Cespuglieti e arbusteti	E
A	RC	51	136	3836	263	322	Cespuglieti e arbusteti	E
A	RC	51	14	14109	13789	322	Cespuglieti e arbusteti	E
A	RC	51	15	29518	27150	322	Cespuglieti e arbusteti	E
A	RC	51	16	5614	5614	322	Cespuglieti e arbusteti	E
A	RC	51	17	5713	5713	322	Cespuglieti e arbusteti	E
A	RC	51	173	112	112	322	Cespuglieti e arbusteti	E
A	RC	51	174	17773	17773	322	Cespuglieti e arbusteti	E
A	RC	51	175	13318	1869	322	Cespuglieti e arbusteti	E
A	RC	51	179	3921	358	322	Cespuglieti e arbusteti	E
A	RC	51	18	10915	10060	322	Cespuglieti e arbusteti	E
A	RC	51	180	3784	534	322	Cespuglieti e arbusteti	E
A	RC	51	181	2797	22	322	Cespuglieti e arbusteti	E
A	RC	51	188	5586	5586	322	Cespuglieti e arbusteti	E
A	RC	51	189	1925	1521	322	Cespuglieti e arbusteti	E
A	RC	51	19	3924	833	322	Cespuglieti e arbusteti	E
A	RC	51	190	1340	1334	322	Cespuglieti e arbusteti	E
A	RC	51	191	4091	1300	322	Cespuglieti e arbusteti	E
A	RC	51	192	2280	979	322	Cespuglieti e arbusteti	E
A	RC	51	20	6726	2955	322	Cespuglieti e arbusteti	E
A	RC	51	202	8209	8209	322	Cespuglieti e arbusteti	E
A	RC	51	203	2910	1438	322	Cespuglieti e arbusteti	E
A	RC	51	204	4818	4109	322	Cespuglieti e arbusteti	E
A	RC	51	205	8112	6051	322	Cespuglieti e arbusteti	E
A	RC	51	216	4136	2715	322	Cespuglieti e arbusteti	E
A	RC	51	217	6803	6803	322	Cespuglieti e arbusteti	E
A	RC	51	22	10125	1072	322	Cespuglieti e arbusteti	E
A	RC	51	23	6593	1561	322	Cespuglieti e arbusteti	E
A	RC	51	232	906	93	322	Cespuglieti e arbusteti	E
A	RC	51	233	9944	9944	322	Cespuglieti e arbusteti	E
A	RC	51	234	1021	1010	322	Cespuglieti e arbusteti	E
A	RC	51	235	63	63	322	Cespuglieti e arbusteti	E
A	RC	51	236	389	389	322	Cespuglieti e arbusteti	E
A	RC	51	24	5876	5876	322	Cespuglieti e arbusteti	E
A	RC	51	244	3181	1305	322	Cespuglieti e arbusteti	E
A	RC	51	25	6721	4956	322	Cespuglieti e arbusteti	E
A	RC	51	254	870	42	322	Cespuglieti e arbusteti	E
A	RC	51	255	434	0	322	Cespuglieti e arbusteti	E

Sez.	Sez. Urb.	Foglio	Particella	Sup. Particella	Sup. Vincolata	Classe CLC	Descrizione CLC	PR.G.
A	RC	51	264	2725	881	322	Cespuglieti e arbusteti	E
A	RC	51	265	1750	1377	322	Cespuglieti e arbusteti	E
A	RC	51	266	2341	1450	322	Cespuglieti e arbusteti	E
A	RC	51	267	3202	1825	322	Cespuglieti e arbusteti	E
A	RC	51	268	3297	1774	322	Cespuglieti e arbusteti	E
A	RC	51	269	2272	1166	322	Cespuglieti e arbusteti	E
A	RC	51	270	3218	1704	322	Cespuglieti e arbusteti	E
A	RC	51	271	1585	1309	322	Cespuglieti e arbusteti	E
A	RC	51	272	1882	125	322	Cespuglieti e arbusteti	E
A	RC	51	273	1823	955	322	Cespuglieti e arbusteti	E
A	RC	51	274	869	219	322	Cespuglieti e arbusteti	E
A	RC	51	276	275	175	322	Cespuglieti e arbusteti	E
A	RC	51	278	223	162	322	Cespuglieti e arbusteti	E
A	RC	51	281	1234	138	322	Cespuglieti e arbusteti	E
A	RC	51	283	231	157	322	Cespuglieti e arbusteti	E
A	RC	51	4	412	269	322	Cespuglieti e arbusteti	E
A	RC	51	5	9782	8771	322	Cespuglieti e arbusteti	E
A	RC	51	64	8678	8652	322	Cespuglieti e arbusteti	E
A	RC	51	65	32	26	322	Cespuglieti e arbusteti	E
A	RC	51	66	10489	4434	322	Cespuglieti e arbusteti	E
A	RC	51	67	3557	2464	322	Cespuglieti e arbusteti	E
A	RC	51	68	4044	4044	322	Cespuglieti e arbusteti	E
A	RC	51	69	8006	6244	322	Cespuglieti e arbusteti	E
A	RC	51	7	18589	3253	322	Cespuglieti e arbusteti	E
A	RC	51	72	4979	1628	322	Cespuglieti e arbusteti	E
A	RC	51	74	4473	3881	322	Cespuglieti e arbusteti	E
A	RC	51	75	3493	3381	322	Cespuglieti e arbusteti	E
A	RC	51	78	7039	649	322	Cespuglieti e arbusteti	E
A	RC	51	8	5885	5305	322	Cespuglieti e arbusteti	E
A	RC	51	9	6900	6900	322	Cespuglieti e arbusteti	E